Diario Carioca

Director : J. E. DE MACEDO SOARES

Anno IV — Numero 1.015 || Rio de Janeiro, Sexta-feira, 16 de Outubro de 1931 || Praça Tiradentes n.° 77

Bibliotheca Nacional
Av. Rio Branco

A prova escripta do procurador

O primeiro pensamento do Governo Provisorio, criando o Tribunal Revolucionario, foi instituir uma jurisdicção excepcional destinada a apreciar e julgar, com rapidez, os crimes commettidos contra a fazenda nacional, a honra e a segurança do Estado, as liberdades e franquias populares, pelos agentes dos poderes publicos, no antigo regime. Esse Tribunal arrastou-se numa existencia miseravel e esteril, não apreciou nem julgou nenhum processo a elle submettido, dissolvendo-se afinal pela exoneração collectiva de seus membros.

Em seguida, para preencher os mesmos fins, foi organizada a Junta de Sancções, que não produziu melhores resultados. O Governo Provisorio modificou, então, suas primitivas intenções e criou uma simples commissão de correição administrativa, que devia ser um collector dos resultados das syndicancias operadas por provocação de denuncias, encaminhando-as com seu parecer aos orgãos politicos, administrativos ou judiciarios do governo revolucionario.

Desde que entrou a funccionar, a Commissão de Correição adoptou o methodo singular das "punições preventivas", determinando a suspensão dos funccionarios denunciados antes de qualquer trabalho de pesquisas em torno das famosas denuncias. A justiça revolucionaria obstinou-se em criar novas figuras criminaes, applicando-lhes penalidades discricionarias, retroagindo nos seus effeitos, com o intuito evidente de colher os adversarios vencidos.

Contra essa attitude impolitica, repugnante ao gráo de cultura juridica a que attingimos, no paiz, levantaram-se vozes de indignado protesto. A Commissão de Correição fez, porém, ouvidos de mercador a tão justificadas reclamações e, sobrepondo-se á propria autoridade do Governo Provisorio, determinou o afastamento de altos funccionarios, a pretexto de facilitar pesquisas, cujos resultados negativos e ridiculos, em muitos casos, nem sequer ousou divulgar.

Mas, ha dois ou tres dias, o procurador especial, sr. Themistocles Cavalcanti, tomou a si o encargo de justificar, de publico, a attitude da Commissão de Correição. Suppomos que o sr. Oswaldo Aranha foi surprehendido com as declarações exasperadas, contidas no parecer do honrado procurador. Seja como fôr, devemos chamar, vivamente, a attenção do talentoso sr. ministro da Justiça e presidente da Commissão de Correição, para o triste espectaculo de incompetencia, que a fala do sr. Themistocles offereceu á opinião publica do paiz, envolvendo a co-responsabilidade dos membros do governo, no acervo de "simplicidades" que produziu.

Partindo de uma primeira confusão, o sr. Themistocles, constatando a admissão universal da retroacção das leis de direito publico, conclue que o principio se applica, egualmente, á materia penal, o que é redondamente falso. Desde as declarações de direitos de 1789 e 1793, em França, até as constituições mais modernas, todas consignam o principio da irretroacção das leis penaes. A da Allemanha .... (1919), no artigo 116, a da Esthonia (1920), artigo 9, a da Grecia (1927), artigo 8.

O philosopho allemão sr. Oswald Spengler nunca foi um jurista. O sr. Themistocles o tem como "uma das maiores figuras da moderna cultura juridica allemã", e o compromette gravemente fazendo crêr que aprendeu nos livros do illustre sociologo que "a caracteristica primordial do direito moderno é a da mais pura realidade", como se houvesse uma antiga concepção do direito, romantica e sentimental, estranha ás contingencias objectivas.

Para demonstrar, com a realidade dos factos, a these que sustenta, o sr. procurador Themistocles fez uma prova escripta, que o teria infallivelmente reprovado, se fosse submettida a uma banca de examinadores de preparatorios.

Em primeiro logar, assevera, falsamente, que o Senado francez, constituido em Suprema Côrte, em 1918, condemnou o sr. Malvy "por um facto que até então não era previsto como crime, applicando pena que não estava na legislação franceza".

Na realidade, o sr. Malvy foi condemnado por "forfaiture", crime funccional, que teria praticado na qualidade de ministro, determinando o castigo de interdicção de moradia, rejeirada a accusação de traição á patria, que o levaria á pena capital.

No segundo exemplo, o sr. Themistocles confunde a historia da França com a da Inglaterra. Declara que a "Côrte dos Pares da Inglaterra, expressão mais perfeita do espirito conservador, em 1830, em pleno romantismo juridico, puniu os ministros de Carlos X". Na realidade, Carlos X foi o ultimo rei Bourbon da França. A Camara dos Pares julgou, no tumulto da Revolução de 1830, os membros do gabinete Polignac, com o palacio Luxembourg rodeado de tropa para defender a vida dos accusados contra o furor popular, que exigia a morte dos autores das leis reaccionarias, desde o ministerio Villele. A Camara dos Pares, proferindo o seu julgamento, não era apenas uma justiça de excepção, mas um tribunal politico, summario, decidindo deante de canhões com os morrões accesos, mas resolvido a salvar das iras do populacho a vida de algumas victimas inermes.

O terceiro caso citado pelo sr. Themistocles é um novo erro elementar. Pretende elle que a Constituição belga de 1831, "em plena orgia liberal" (!) attribuia á Côrte de Cassação, nos julgamentos politicos, o direito de criar figuras penaes adredes e as respectivas penalidades, quando isso é falso e, na verdade, a Constituição belga de 1831, nos artigos 7 e 8, garante expressamente que ninguem póde ser perseguido em justiça senão nos casos previstos numa lei anterior e na forma por ella determinada.

* * *

Deante da banalidade dos erros e equivocos do sr. Themistocles Cavalcante, não admira o descaso desse procurador pelas tradições juridicas do Brasil. Na sua honrada opinião, na maioria, os nossos juristas formaram sua cultura nas Ordenações do Reino de Portugal, o que elle chama "o dominio do mais puro romantismo juridico". O nosso Codigo Penal tem, de facto, quarenta annos, mas é um dos mais novos do mundo, e tem sido varias vezes modernizado, pela legislação e jurisprudencia penal. Mas o sr. Themistocles não leva em conta essas realidades despreziveis. O que o deslumbra é a "directiva revolucionaria" do seu ministerio, que é um mixto de incompetencia e puerilidade a serviço da mania de exhibições.

* * *

Devemos declarar expressamente que não nos anima o minimo proposito offensivo, ou simplesmente depreciativo da personalidade do sr. Themistocles Cavalcanti, nas considerações que estamos expendendo. O nosso desejo seria expurgar este artigo de todas as expressões rudes que possa conter na critica das opiniões do procurador da Commissão de Correição. Mas a critica dessas opiniões que não é indifferente ao sentimento publico, que condemna altamente uma instancia de julgamentos odiosa e inefficaz, surda ao clamor que levanta e ás injustiças que perpetra.

Por acaso, fomos nós que levamos, em 1915, á Camara, pela primeira vez, na historia politica do paiz, um trabalho completo de correição administrativa. Visavamos o orçamento da Marinha, denunciamos as irregularidades da violação das verbas e a constituição do "deposito especial". Apresentámos a documentação dos gastos arbitrarios do ministro, formando um conjunto de abusos surpreendente.

Desde 1915 até 1930, a dissolução dos costumes politicos proseguiu, aggravando-se em proporções geometricas. O exame dos casos mais escandalosos, a apuração dos attentados mais evidentes seriam uteis ao interesse publico, acarretando uma condemnação moral capaz de impedir que se reproduzissem. Mas esse exame havia de se fazer, escoimado de mesquinharias, dentro das regras geraes do direito que asseguram a defesa dos accusados, que prohibem a retroacção das leis penaes, que impedem a violencia das "punições preventivas".

Ha um pequeno episodio da campanha liberal que mostra a relatividade e a precariedade das posições de juiz e réo, nos crimes politicos. Sendo secretario do Interior do governo gaucho, o sr. Oswaldo Aranha enviou uma certa somma, não consignada no orçamento do Estado, para facilitar a fuga do sr. capitão Juarez Tavora, então prisioneiro na Fortaleza de Santa Cruz. Com esse dinheiro, foi comprada uma lancha de gazolina, que o sr. commandante Ary Parreiras tripulou, libertando, bravamente, o sr. Juarez Tavora das garras da "legalidade". O dinheiro dos cofres sul-riograndenses foi honestamente e meticulosamente empregado num objectivo importante, na luta politica então empenhada. Entretanto, se outro tivesse sido o resultado da campanha, o facto de que hoje nos podemos vangloriar teria assentado no mesmo banco dos réos os tres preclaros membros da Commissão de Correição, ora em furiosa actividade...

* * *

Se tivessemos o direito de insistir, eternamente, no appello á generosidade, á intelligencia, ao espirito publico do sr. Oswaldo Aranha, que tão pesadas responsabilidades assumiu, na Revolução — aqui estariamos reclamando, novamente, que o illustre sr. ministro da Justiça evitasse o espirito reúno, que se elevasse da exclusiva preoccupação militarista de uma honestidade de regulamento, que não satisfaz nem preenche a verdadeira honestidade do homem de governo, que abrange a sinceridade e a lealdade no cumprimento de todos os seus deveres, na direcção da vida politica da nação.

O ponto de vista do quartel é unilateral e, fóra do circulo profissional, esteril e improficuo. O Brasil precisa, a seu serviço, de mentalidades de vasta cultura geral; precisa da força de caracter de seus filhos mais dilectos, para se erguer á altura dos seus destinos, entre as nações mais civilizadas do mundo.

A Revolução brasileira voluntaria e espontaneamente encerrou-se nos muros do cemiterio do antigo regime. Vive num desesperado colloquio com os mortos. O seu horizonte não tem a vastidão aceanica que alarga o futuro de uma grande nação gloriosa, mas a mesquinhez sombria da valla commum, em que se enterram os erros e crimes do passado. E' tempo de sairmos para a luz, de respirarmos a plenos pulmões, de cogitarmos da obra de justiça e de liberdade que a Revolução prometteu ao paiz e da qual parece estar ausente ou esquecida.

J. E. DE MACEDO SOARES

Um amor, um barco e a choupana --- dentro d'agua... ---

...Eis o sonho, eis a vida feliz dos pescadores da Quinta do Cajú

A suggestão de uma janella e de um vestido de mulher...

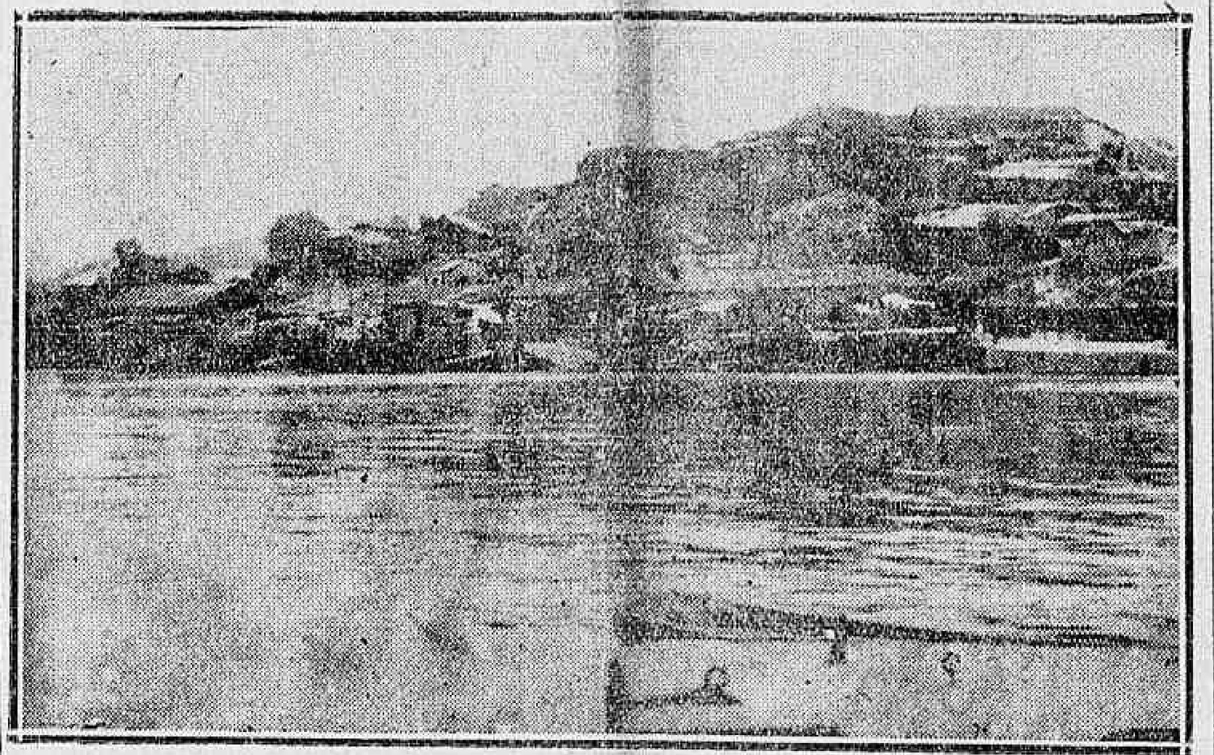

Um aspecto da Quinta do Cajú, vendo-se as casas dos pescadores

A fragil embarcação, a rapidas remadas, cortando o mar sereno, avançava. Divizavamos, no seu conjunto de tintas fortes, aquelle amontoado de cazinholas bizarras que, descendo da encosta do morro, penetrava na agua mansa e já ansiavamos por devassar-lhe os detalhes que a distancia não nos permittia alcançar.

Mas a imaginação, com essa força indomavel que derruba montanhas, remove obstaculos e detem a marcha vertiginosa dos rios, adivinhava que a mancha negra que corria ao fundo do quadro, como um alto relevo, era uma rêde exposta ao beijo do sol e a nota branca que tanta vivacidade lhe emprestava era um corpo de mulher.

O barco corria e já sentiamos, bem de perto, no seu abandono e solidão, a cidade dos pescadores. Erguida dentro do mar, onde os lutadores incansaveis vão buscar o pão de todo o dia, numa luta sem treguas, a estranha cidade offerece uma visão maravilhosa. Na sua perspectiva, sem magnificencias, não ha esplendor, nem elegancia, mas ha ternura na sua expressão de pobreza feliz e conformada.

Cada casinhola daquellas, ligada á terra por uma taboa a modo de ponte, na sua simplicidade reflecte a ambição do seu morador, que não tem outro sonho que não seja morrer, ali, depois de ali viver feliz, rodeado dos seus, vendo aquella paizagem que não cansa, porque se renova a todo instante, aos caprichos do mar.

Um amor, um barco e a choupana dentro dagua, eis a suprema gloria do pescador que vive naquelle delicioso recanto da Guanabara, onde chegavamos agora.

O sol punha reflexos doirados na agua tranquilla, donde se erguiam os alicerces das casinhas tôscas.

Chegavam aos nossos ouvidos os sons melodiosos de uma doce tôada e nossos olhos se enchiam das mais [illegible]osas e estravagantes imagens.

Sem symetria, umas encostadas ás outras, como a se ampararem, num supremo esforço e num decisivo triumpho sobre as leis do equilibrio, as casinholas pareciam um brinquedo de crianças.

Janellinhas estreitas espreitam o mar e uma varanda corre ao lado até mergulhar nagua.

E, presos a esta, baloiçam vagamente, os barcos de pesca, as velas enfunadas vazios.

A nota predominante é o negro das rêdes espalhadas, aqui a seccar, presa de uma a outra estaca; ali, a soffrer um concerto e a compôr um poema de meiguice e amor, porque ha muito amor e muita meiguice no pescador e na loirinha alegre que, juntinha, lhe corrige as malhas.

Ha naquella casinha mais feia uma janella pintada de amarello e uma moça vestida de verde que nella se debruça, desenhando para os nossos olhos a bandeira nacional.

Um velho, a perna cruzada, e cachimbo na boca, as palpebras cerradas, se ageita na cadeira de vime, talvez para sonhar.

O barco, mansamente, encosta á primeira casinha.

(Continúa na 8ª pagina).

As iniciativas que se recommendam

Commemorando o primeiro anniversario da Revolução, o interventor pernambucano criou vinte cadeiras de instrucção primaria, fundou um internato profissional e uma escola domestica

O interventor Carlos de Lima Cavalcanti

Como é do dominio publico, o primeiro anniversario do inicio do movimento outubrista foi ruidosamente commemorado em todas unidades federativas. Houve, de norte a sul, discursos, foguetorio, manifestações de vibrante patriotismo. Em Pernambuco, o sr. Carlos de Lima Cavalcanti, que ás palavras sempre preferiu a acção, festejou o acontecimento de modo mais pratico, com realizações. Para commemorar a data lavrou tres decretos: um, criando mais vinte cadeiras de educação primaria; outro, fundando o "Instituto Profissional 5 de Julho"; e um terceiro criando a "Escola Domestica de Pernambuco". As vinte cadeiras de educação primaria foram distribuidas, equitativamente, para cada uma das quatro entrancias em que se divide a classificação escolar do Estado, constituindo assim, uma contribuição deveras notavel para o combate ao analphabetismo — que é um dos pontos de honra do constructivo governo do dr. Carlos de Lima Cavalcanti. Foi recorrendo ás economias realizadas, pelo corte das despesas superfluas, que o operoso e honrado interventor pernambucano criou o "Internato Profissional 5 de Julho", que se installará em edificio proprio, á avenida 17 de Agosto. Destina-se o Internato educar e preparar para a vida, dando-lhes uma profissão, os pequeninos párias que as desegualdades sociaes atiram nas ruas e, não raro, na senda do crime. Visa a "Escola Domestica", que foi a terceira das iniciativas benemeritas com que o interventor festejou a data revolucionaria, amparar a juventude feminina, preparar as mães de amanhã.

Como se vê, soube o sr. Carlos de Lima Cavalcanti commemorar, com iniciativas bemfazejas e de alta significação moral e social a grande data da Revolução.

Mais um crime hediondo do bando sinistro de Lampeão

PERTO DE SANTA ROSA, NA BAHIA, FOI ESQUARTEJADO UM INFELIZ NEGOCIANTE

BIBLIOTHECA NACIONAL DO RIO DE JANEIRO CONT. LEGAL

Tendo soffrido, ha pouco, um revés, no interior bahiano, quando, sob o commando do terrivel bandido "Corisco", travou combate com um forte destacamento de policia, o bando de "Lampeão" enveredou pelos sertões da Bahia, delle não mais se tendo noticia. Agora informações telegraphicas recebidas da capital do Estado dão-nos conta do reapparecimento da horda sanguinaria na localidade de Santa Rosa, districto de paz do municipio sertanejo de Jaguarary, ultimamente annexado a Bomfim, de onde dista de 12 leguas. Santa Rosa é uma dessas pobres localidades do alto sertão bahiano, sem movimento commercial. Ali reside gente pobre, desprovida de qualquer assistencia — uma população pelos poderes publicos á propria sorte abandonada. Em Santa Rosa residia, com a sua familia, o sr. Herculano Borges, homem bom, por todos muito estimado, mercê das suas virtudes de sertanejo honrado. Negociava o senhor Borges, como se negocia no sertão: mantendo um pequeno armazem que só tinha movimento nos dias de feira, quando os moradores dos arredores vencendo grandes distancia comparecem ás villas.

Muito bemquisto, foi Herculano nomeado, pela vontade de todos, sub-delegado local — cargo que aceitou, aliás, a contra-gosto, porque nunca se dedicára á politica.

Homem decidido, Herculano deu combate ao cangaço, livrando Santa Rosa das "razzias" dos malfeitores que ali appareciam, de quando em vez, roubando e depredando.

Incorreu, assim, no odio de "Lampeão", que jurou liquidal-o.

Para realizar o que promettera, "Lampeão" penetrou, ha tempos, seguido do seu bando faccinoroso, burlando os vigilantes, na Villa de Santa Rosa.

Herculano, apesar da surpresa do ataque, conseguiu fugir com a sua familia.

Fixou-se, com sua esposa e as suas cinco filhas menores, na cidade de Bomfim.

Mas perdeu tudo que possuia. E' que, enfurecidos, os siccarios não somente saquearam o seu armazem como atearam fogo á casa.

O hediondo "Lampeão"

Residindo em Bomfim, Herculano ia, ás vezes, a Santa Rosa, para rever amigos e fazer a feira.

Em fins do mez passado, depois de trabalhar na feira de Santa Rosa, Herculano dirigiu-se para Bomfim.

Vencido pelo cansaço, parou em meio do caminho. Apeou do cavallo. Perto, havia uma cacimba Para ella se encaminhou o infeliz viajante. E, descuidado, sem pensar no perigo, abaixou-se para mitigar a sêde.

Foi quando ouviu um tropel de cavalleiros.

Voltou-se.

E viu, frente a frente, o bando de "Lampeão".

— Coronel! O sr. vae morrer! — bradou o bandido "Corisco".

Sedentos de sangue os bandidos atiraram-se contra o desventurado Herculano, que foi amarrado.

Depois, um cortou-lhe a mão direita. Outro decepou-lhe a esquerda. Um terceiro arrancou-lhe, a faca, um braço.

E, assim, aos poucos, foi o infeliz homem esquartejado!

Findo o barbaro crime, os bandidos plantaram a cabeça de sua victima numa estaca e espalharam pela estrada os pedaços do seu corpo!

A's portas da morte

Thomas Edison entrou em estado de coma

NOVA YORK, 15 — (Havas) — Communicam de West-Orange que Thomas Edison entrou em estado de coma.

A opinião dos medicos assistentes era que o illustre scientista não mais recobraria os sentidos.

Revolução no Equador

O presidente do Senado foi p[r]oclamado chefe do governo

QUITO, 15 — (Havas) — Rebentou, nesta capital, um movimento insurreccional. O presidente do Senado, Alfredo Moreno, foi proclamado chefe do Estado e investido do poder. A situação, entretanto, é incerta, contando-se com a reacção dos elementos contrarios.

Crise politica no Mexico

Foi aceita a renuncia collectiva do gabinete

MEXICO, 15 (Havas) — O presidente Ortiz Rubio aceitou a renuncia collectiva do gabinete e designou immediatamente quatro dos titulares do futuro ministerio.

Entre os novos ministros, figura o ex-presidente da Republica, general Plutarco Elias Calles.

SIMPLES BOATO

Não houve nenhum attentado contra a vida do general Uriburu

BUENOS AIRES, 15 (Havas) — Não tem nenhum fundamento a noticia, hontem propalada no estrangeiro, de um supposto attentado contra a vida do presidente Uriburu.

O chefe do Governo Provisorio foi, ao contrario, alvo de acclamações durante um passeio de automovel que, acompanhado de seu ajudante de ordens, fez pelo centro da cidade.

DIARIO CARIOCA

Redacção administração e officinas PRAÇA TIRADENTES, 77

Director-Thesoureiro
J. B. MARTINS GUIMARAES

Chefe da redacção
VICTOR HUGO ARANHA

EXPEDIENTE

Endereço telegraphico: DIARIO CARIOCA.

Telephones: Direcção: 2-3018, Administração: 2-3023, Redacção: 2-1559, Officinas: 2-0824.

ASSIGNATURAS

Para o Brasil:		Para o exterior:	
Anno	40$000	Anno	70$000
Semestre	25$000	Semestre	40$000

VENDA AVULSA

Capital, 100 réis — Interior, 200 réis

São cobradores autorizados os srs. Lourenço Amaral e J. T. de Carvalho.

CORRESPONDENCIA:

Toda a correspondencia com valores ou sobre assumptos que entendam com assignaturas, remessas do jornal publicidade retribuida e outros de interesse da administração, deve ser dirigida ao gerente do "DIARIO CARIOCA".

A partir de 1º de julho ficaram sem valor os talões de assignaturas de côr AMARELLA serie C. Só terão valor os talões de côr ROSA serie D.

AOS SRS. ASSIGNANTES

Afim de não ser enterrompida a remessa de nossa folha, pedimos mandar reformar as suas assignaturas vencidas.

G. L. BRUNO

CONVIDAMOS A ESTE SENHOR, COMPARECER COM URGENCIA A' GERENCIA DESTE JORNAL, PARA TRATAR ASSUMPTO DE SEU INTERESSE.

Topicos do "Diario"

FERRO VELHO, AINDA?

Que bruta celeuma já se levantou em torno á evidente inferioridade dos apparelhos adquiridos, naturalmente pelo preço dos melhores, para a nossa aviação de guerra!

Pena é que não houvesse produzido o minimo resultado apreciavel.

Ferro velho parece que continua a ser o material utilizado, com risco de sua fama e — o que ainda é peor — de sua propria vida, pelos aviadores militares do Brasil.

Prova-o, pelo menos, o que se diz a respeito do raid continental projectado pelos tripulantes do "Duque de Caxias".

Que o motor se desarranjasse, compreendia-se. Não póde haver motor insusceptivel de tal contingencia. Mas, os bravos officiaes destacados para esse cruzeiro de repercussão inevitavel e, pois, de terriveis responsabilidades, dizem, do Chile, onde se lhes interrompeu o vôo, ter descoberto nesse apparelho defeitos insanaveis, defeitos antigos.

Multiplas lições comporta o incidente, que, por exemplo, deixa patente a ruindade dos aviões de uso em nosso Exercito, bem como a ligeireza do exame a que foi submettido um com o qual o paiz inteiro ia, por bem dizer, submetter-se a uma prova pratica de capacidade aviatoria, deante de todas as Americas, quiçá de todo o mundo...

POR QUE NÃO O "BOYCOTT" DA GUERRA?

Faz-se rhetorica, parada de pacifismos platonicos no areopago de Genève.

Os Estados Unidos, tentando deslocar para terreno mais pratico a questão, offerece os seus prestimos de mediador ao Japão e á China.

Mas onde está o ingenuo que possa confiar no resultado de taes "démarches"?

Quem possue probabilidades de evitar o pugilato de dois homens, não é o terceiro que lhes prêga sermões, sem observar que nenhum dos lutadores em perspectiva se acha em condições de lhe prestar ouvidos.

A pugna só deixará de travar-se, no caso de alguem apparecer com força bastante para desarmar os contendores.

Não podem — é certo — os demais paizes proceder ao completo desarmamento das duas grandes nações amarellas. Mas, nada os inhibe de a estas declarar que lhes não fornecerão os recursos bellicos de que forçosamente necessitarão, se se caracterizar, em definitivo, o "casus belli".

Seria o "boycott" da guerra. Todas as furias morreriam. Nipões e chins ficariam logo dispostos a composições e conchavos.

Por que se não faz isso?

Sim. Nada mais simples, nem de mais garantida efficacia.

Existe, porém, uma industria da guerra, que tem, como outra qualquer, direito á vida. Os magnates do armamentismo estão alertas, não deixarão seus governos "fazerem asneiras". E, por detrás das cortinas, devem estar "atiçando" as chancellarias da China e do Japão.

LACUNAS DO APPARELHO FORENSE

Discorriamos, aqui mesmo, não ha muito, sobre a injustificavel falta de uma assistencia judiciaria no Rio de Janeiro.

O facto de haver instituição dessa ordem no Estado de São Paulo, não é bem o que deprime a capital do paiz, onde coisa egual se não vê. E não o é porque essa unidade federativa já sufficientemente se adeantou a todo o resto do Brasil, para tirar o caracter depreciativo das demais circumscripções a todos os cotejos que lhe são favoraveis.

Acontece, porém, que assistencia judiciaria possuem Estados

---

atrasadissimos em outras coisas, "exempli gratia" o Maranhão, — vivo attestado commovedor, desolador, de quanto era hostil aos interesses do povo o finado regime.

Sim, senhores! O Maranhão estipendia bacharels que seguem, através de todos os tramites, os processos instaurados contra pessoas indigentes.

Arriscará logo um philosopho inclinado, lucidamente, ao sceptismo: Pode-se ter como coisa perfeitamente apurada que, se a sórdida politicalha maranhense de antanho, cogitou de juntar essa mola ao mecanismo judiciario, foi, tão só, por andar, então, precisando de premios para homens dos ao tempo, euphemisticamente chamados "disciplinados" ou "pão para toda obra".

Mas — façamos justiça aos ex-donos daquelle burgo podre! —, nada obstava que funcções outras invertessem, destituidas de qualquer proveito para a sociedade.

O que é incontestavel é ter-se attendido, ali, a uma exigencia da organização da justiça, para a qual se fez vista grossa, até hoje, na primeira cidade do Brasil.

O TEMPO

Previsões para o periodo de 14 horas de hontem ás 18 horas de hoje

Districto Federal e Nictheroy — Tempo: ameaçador com chuvas passando a instavel, com periodo apreciavel de insolação. Temperatura: Estavel a noite e em elevação de dia. Ventos: Predominarão os do quadrante sul.

Estado do Rio de Janeiro — Tempo: Ameaçador com chuvas passando a instavel, salvo a leste onde será ameaçador com chuvas. Temperatura: Estavel a noite e em elevação de dia.

SERVIÇO ESPECIAL PARA O TRAJECTO RODOVIARIO RIO-S. PAULO

Previsões para o periodo das 18 horas de hontem ás 18 horas de hoje

Tempo: ameaçador com chuvas passando a instavel com periodo apreciavel de insolação. Temperatura: estavel a noite e em elevação de dia. Ventos: do quadrante sul.

ACTOS & FACTOS

—::—

Estiveram, hontem, no Cattete, onde despacharam com o chefe do Governo, os ministros almirante Protogenes Guimarães e general Leite de Castro.

Em conferencia s. ex. recebeu o sr. Oswaldo Aranha, ministro da Justiça.

—::—

Pelo sr. Getulio Vargas foram recebidos, em audiencia, os srs. Cyro Aranha, que tratou de assumptos referentes ao Estado de Santa Catharina; uma commissão da União dos Empregados do Commercio, que por sua vez tratou de assumptos de interesse da classe, e a exma. sra. Gama Cerqueira.

—::—

Estiveram, ainda, no palacio do Cattete, os srs. Jorge Latour, secretario de legação, que se acha nesta capital, em visita de cumprimentos ao chefe do Governo; e J. da Costa Leite afim de agradecer a s. ex. a visita feita ao Frigorifico Santa Marina, em Rezende, para aves, do qual é director.

—::—

Por portaria de 14 do corrente, e de accordo com as attribuições que lhe confere o art. 3º do decreto n. 20.453, de 29 de setembro ultimo, foi designado o segundo secretario de legação, Octavio do Nascimento Brito, para servir de secretario da Commissão Permanente do Rio de Janeiro, incumbida de trabalhos relativos á codificação do Direito Internacional Publico.

—::—

Por portaria da mesma data, do ministro das Relações Exteriores, foi removido, a pedido, da embaixada em Tokio para a legação em Peiping, o segundo secretario de legação Jacomo de Berenguer Cesar.

—::—

O dr. Afranio de Mello Franco, ministro das Relações Exteriores, recebeu, hontem, em audiencia previamente marcada, monsenhor Aloisi Masella, nuncio apostolico, que foi apresentar a s. ex., monsenhor Frederico Lunardi, novo auditor de Nunciatura.

—::—

O dr. Afranio de Mello Franco, ministro das Relações Exteriores, recebeu, hontem, em audiencia préviamente marcada, o sr. Nicolas Novoa Valdes, embaixador do Chile.

PEQUENAS NOTICIAS DO EXTERIOR

(SERVIÇO DA AGENCIA HAVAS E CORRESPONDENCIA ESPECIAL)

Nos circulos politicos de Nankim, accentua-se cada vez mais a esperança de uma proxima e completa solução de todas as divergencias internas.

— Todos os jornaes de Madrid, sem distincção de tendencias politicas, congratulam-se pelo rapido desfecho da crise ministerial hespanhola e formulam votos para que o gabinete chefiado pelo sr. Manoel Azana possa consagrar-se, com inteiro exito, á acção constructiva reclamada pelo novo regime.

— São cada vez mais accentuadas as melhoras do presidente Carmona, ligeiramente enfermo de alguns dias a esta parte.

— O presidente do Mexico, sr. Ortiz Rubio, aceitou a renuncia collectiva do gabinete e designou immediatamente quatro dos titulares do futuro ministerio.

— Recrudesceu consideravelmente a campanha anti-japoneza desencadeada nas regiões chinezas de Pekim e Tien-Tsin.

— A sra. Sophia Nalkowska foi eleita presidente da União dos Literatos Polonezes.

— Não tem nenhum fundamento a noticia, propalada no estrangeiro, de supposto attentado contra a vida do presidente da Argentina, general José Uriburu.

Exposição de aves

REVOADA DE POMBOS-CORREIO

Em virtude do mau tempo reinante nos sectores em que estão installados os pombaes, deixou de se realizar, hontem, a solta dos pombos, no recinto da exposição de aves, á Avenida das Nações, ficando a mesma transferida para sabbado, 17 do corrente, ás 17 horas.

HOJE
(6.ª feira)

A SANTA THEREZINHA
(A LOTERIA DO LAR)
15:000$000
Jogam só 15 mil bilhetes
INTEIRO 5$ — Fracção 1$000

QUEM COM FERRO FERE...

AMERICO PALHA

O DIARIO CARIOCA publicou, ha dias um telegramma do Ceará, noticiando o parecer do promotor Helio Caracas, em que se pedia a impronuncia de um professor de direito, accusado como autor intellectual do assassinio do grande jornalista Antonio Drummond, facto occorrido, em Fortaleza, na noite de 11 de junho de 1929. Ainda não conheço as razões em que se baseou aquelle magistrado. A sua attitude, porém, é de espantar uma vez que todas as provas materiaes, a confissão de um co-réo e a voz da opinião publica não deixavam alimentar a minima duvida sobre a culpabilidade daquelle professor.

O promotor Helio Caracas é um mocinho que exerceu egual cargo no interior do Ceará, sem brilho e sem nome. Quando o sr. Mattos Peixoto teve a suprema coragem de affrontar a sociedade cearense, exonerando o dr. J. Pontes Vieira, que com admiravel altivez e dignidade trabalhava no processo do assassinio de Antonio Drummond, chamou para substituil-o o sr. Caracas, por não encontrar ninguem que se quizesse submetter aos caprichos da politicagem sordida da sua terra. Apezar disso a opinião publica que acompanhava a marcha do processo com um vivo interesse, recebeu em expectativa sympathica, a escolha do mocinho obscuro que ninguem conhecia.

Realizado o jury que condemnou o matador de Antonio Drummond, não foi a accusação do sr. Helio Caracas que influiu na decisão do tribunal. Seu trabalho ali foi o de mero cumpridor de um dever funccional. E nada mais. O jury condemnou o assassino do jornalista, porque elle soube reflectir a revolta da consciencia juridica do Estado e o sentimento geral da população cearense. Mas, todos sabiam que o professor Leiria de Andrade era o autor intellectual do crime. A politica dominante e a influencia domestica do sr. Mattos Peixoto, serviam de protecção ao verdadeiro criminoso. E elle foi ficando impune.

Veiu a revolução. E com o seu advento instaurou-se o processo para apurar as responsabilidades dos demais criminosos. E elles ficaram devidamente patenteadas. Mas o sr. Leiria de Andrade é rico. E o dinheiro é a mola do mundo. O dinheiro é capaz de todos os milagres e todas as transformações. Rapidamente, o professor Leiria vê-se amparado pela promotoria publica contra todas as provas dos autos. O promotorzinho não segue o adagio: "não ha nada como um dia depois do outro". E diz muito displicentemente: "venha a mim o vosso reino".

Recordo-me ainda daquelle dia em que fomos levar ao cemiterio o cadaver da gloriosa victima do professor Leiria. Um lindo dia de sol. Manhã radiosa que se ostentava numa orgia de luz. O povo respeitoso, chorava á beira do tumulo que se abria para receber aquelle que foi um dos mais fulgurantes jornalistas doutrinarios do Brasil. Lembro-me que a revolta era intensa por toda parte. E tenho ainda gravada, na minha consciencia, as palavras que pronunciei, naquelle momento doloroso, interpretando o sentimento da colonia pernambucana domiciliada em Fortaleza.

"Os teus amigos hão de vingar a tua morte. Juramos deante deste sol que nos illumina, perante os mortos e perante os vivos", disse eu. Os amigos de Drummond têm sabido cumprir o seu dever. Poderá faltar a justiça dos homens, inaculada pelo ouro corruptor ou pelo servilismo da hora dramatica que vivemos. Mas acima dessas miserias mundanas existe a justiça, sua gloria magnifica, a justiça divina. Ella não falha. E a phrase do Mestre, atravessando quasi dois mil annos, rompendo gerações e gerações, ahi está, é um dogma: "Quem com ferro fere com ferro será ferido".

A nossa representação no Bureau Internacional do Trabalho da Liga das Nações

IRA' REPRESENTAR A ASSOCIAÇÃO G. DOS EMPREGADOS DO LLOYD BRASILEIRO O JORNALISTA EVARISTO DA FONSECA

O nosso collega Evaristo da Fonseca foi acclamado em sessão da directoria da Associação Geral dos Empregados do Lloyd Brasileiro, delegado especial para representa-l-a junto ao Bureau Internacional do Trabalho da Liga das Nações, em Genebra.

E' o seguinte o officio que lhe foi dirigido pelo sr. Pedro Lopes Macieira, presidente daquella associação:

"Illmo. sr. Evaristo da Fonseca. — Prezado camarada e amigo. — Estando a Associação Geral dos Empregados do Lloyd Brasileiro empenhada, neste momento, em dar o maior desenvolvimento possivel ao seu programma de acção no tocante aos interesses dos seus associados e bem assim, em resolver com presteza e acerto os seus problemas sociaes, e desejando estreitar ao mesmo tempo as suas relações com o Bureau do Trabalho, na Liga das Nações, em Genebra, por meio de um representante directo, consultamos se o prezado amigo aceita a incumbencia de ir até ao referido centro de civilisação, na qualidade de nosso delegado especial, afim de desempenhar-se dessa missão que reputamos de grande alcance, não só para os interesses da associação, como para o Lloyd, ora administrado pelo competente commandante Firmino de Carvalho Santos e até para o proprio Brasil.

Conhecedores que somos da sua actividade e dos seus proveitosos trabalhos de propaganda do paiz realizados o anno passado em Paris, não vacillamos em convidal-o para representar-nos naquelle Bureau, certos de que o prezado amigo, orientado por um patriotismo sadio, tudo fará pela defesa da classe maritima.

A sua ida a Genebra constituirá, ao nosso ver, um grande passo para a solução de assumptos de relevancia para nós. E agora, mais do que nunca, quando o Brasil atravessa uma phase de renovação de costumes e quando conseguimos realizar a nossa grande aspiração — syndicalizar-nos — graças ao espirito esclarecido e justo do dr. Lindolfo Collor, ministro do Trabalho, precisamos tambem que o seu apoio não nos falte, como amigo sincero que tem sido.

Temos o prazer de communicar-lhe desde já que o seu nome foi acclamado em reunião da directoria da Associação, officiando-se a respeito ao Bureau de Genebra.

Aguardando uma solução com a maior brevidade ao nosso appello, temos o prazer de assignar-nos. Amigo, camarada e servidor. — Pedro Lopes Macieira, presidente".

Em resposta ao referido officio, aquelle nosso collega dirigiu ao sr. Pedro Macieira a seguinte carta:

"Illmo. sr. Pedro Lopes Macieira — Presidente da Associação Geral dos Empregados do Lloyd Brasileiro. — Tenho em meu poder o seu officio de 10 do corrente mez, em que me communica ter resolvido a directoria da Associação Geral dos Empregados do Lloyd Brasileiro indicar o meu nome para representar-nos como seu delegado especial, no desempenho de uma missão, junto ao Bureau Internacional do Trabalho da Liga das Nações, em Genebra.

Em resposta ao honroso convite e ao appello tão sincero que me dirige, devo dizer-lhe que, depois de reflectir, resolvi collocar-me inteiramente á disposição dos meus distinctos amigos e prezados camaradas da Associação, uma vez que me julgam capaz para o desempenho de uma missão de tamanha relevancia.

Cumpre-me, antes de tudo, o dever de accentuar-lhe que, como funccionario federal, só poderei afastar-me do paiz ou melhor, do exercicio do meu cargo, mediante a concessão de uma licença pelo governo, e que todo esforço empregarei para corresponder á confiança que em mim depositaram.

Além disso, quero aqui salientar-lhe a satisfação que sinto em poder ser util, particularmente, á Associação do Lloyd e ao Brasil, sobretudo.

Acompanhando com interesse a marcha da sua administração naquella importante instituição de classe, não me foi difficil prever o exito do seu programma honesto e fecundo e consequentemente, de [illegible].

Evidentemente, nessa obra de resurgimento da associação, tem cooperado tambem os magnificos elementos dos quaes em boa hora soube cercar-se.

Ahi está como resultado da sua actuação, a conquista da syndicalização que representa o justo premio ao esforço dos que contribuiram para a execução da referida obra.

Finalmente, peço ter a bondade de transmittir aos meus caros amigos e aos meus sinceros agradecimentos e de affirmar-lhes a certeza de que a minha amizade é hoje mais do que nunca [illegible] meu apreço.

Com elevada consideração e estima, tenho o prazer de assignar-me. Amigo, camarada e servidor. — (a) — Evaristo da Fonseca."

Na cidade espiritosantense JOÃO PESSOA

DISCURSO DE PARANYMPHO, PELO PADRE DR. ALMEIDA LEAL, NAS FESTAS SOLENNES DA INAUGURAÇÃO DA NOVA PREFEITURA E COMARCA

Deus me inspire nesta augusta e grave solennidade. Assista-me o Autor de toda luz no apuro de vocabulario esmerado, no lavor da phrase pura e casta, na graça e donaire do periodo, no adôrno do estylo, no limar meu discurso, para vos dizer que é justiça e direito, a fôrça poderosa da lei na estructura, organização e progresso dos povos civilizados.

O thema é de tão refinado quilate, tão profunda e avançada é a proposição que se não compadece com vocabulario mendigo, phrase brejeira, estylo remendão. Quando se nos deparam assumptos de tal ordem, tomo e relevancia, ha de forçosamente amadurar o pensamento, afiar a intelligencia. Estamos inaugurando o palacete do direito: o forum onde se discutem as questões e a prefeitura onde tudo se deve resolver pelas normas do direito administrativo.

Os homens illustres, que moderam nesta terra os destinos politicos e juridicos, me commeteram a missão de celebrar com a arte da palavra a grandeza dessa festa, a magnitude desse dia nos annaes da mimosa cidade de João Pessôa.

Senhores, vêde na minha phisionomia, observae na minha voz e no meu gesto a commoção que se apodera de mim, deante do caminho que devo percorrer e do horizonte que devo contemplar.

Mimoso, nome garrido e gentil, era a denominação de vossa cidade, transmudada hoje em — **João Pessôa** — o morto redivivo, o orgulho do Brasil, o heróe que escreveu com o proprio sangue um poema, como o dos spartanos e aquella intrepidez sublime de Siqueira Campos!

Com esses mortos os vivos aprendem, com essas sagradas memorias nos educamos, com essa luz benefica se aclara e polvilha de oiro a mysteriosa estrada da vida!

E' da tua terra, da venturosa cidade que se orgulha do teu nome, que nós cantamos o hymno tão caro ao Brasil:

"João Pessôa, o teu vulto varonil viverá eternamente no coração do Brasil. Toda a patria espera um dia a tua resurreição!".

Quando mais tarde, os vossos descendentes meditarem essa pagina vibrante e luminosa da Historia do Brasil, elles bendirão, enternecidos, a patriotica lembrança dos seus paes e avós reduzidos ao pó dos sepulcros de baptizar com o nome do martyr parahybano a vossa e delles cidade natal.

E então, registada nos livros do vosso Archivo, esta memoranda festa surgirá das sombras do passado, da cerrada noite dos tempos idos, como uma aurora suave e formosissima.

A linda cidade, construida na bacia pittoresca, emmoldurada de montes vestidos de eterna verdura primaveril, erguida mais de 60 metros sobre o nivel do mar, banhada pelo rio Muquy do sul e ribeiros murmurosos Mimoso, Belmonte, Sta. Maria e Sta. Martha, acariciada de um clima benigno e saudavel, abastecida d'agua finissima, que a serra das Palmeiras munificentemente lhe outorgou, saneada por uma rêde de esgotos, arreada com o palacete do grupo escolar e o da prefeitura e forum, afortunada pela bondade e harmonia de seus filhos, sob a guarda e custodia de um Anjo tutelar do Brasil, ha de necessariamente medrar, crescer e progredir.

Cabeça de um municipio feraz e ubertoso, que produz annualmente mais de um milhão de arrobas de delicioso café, coploso tambem em mattas mirificas como as de Inhuma, Penha, Peroba e Sta. Cruz, providas das melhores madeiras de construcção, gleba fertil e fecunda para todos os cereaes, mimosa cidade de João Pessôa, ligada ao Rio e a Victoria pela Leopoldina, séde de comarca e de um commercio consideravel, que ventos mais favoraveis faltam para enfunares a tua vela panda singrando o mar azul, quasi infinito dos progressos humanos?

Os ventos sopram bonançosamente, o mar é calmo e sereno, o céo parece sorrir, a tua estrella é esplendida e benefica porque teu nome é um padrão de gloria para todos nós!

Homem, desce do alto, fala com os mortaes, baixa das accensões da gloria ao vale commum, onde moirejamos a vida, espirito sideral de João Pessôa, diz-nos se estás contente com essa solennidade, consagrada á tua perenne memoria!

Quasi com esses accentos, Coelho Netto saudava Ruy Barbosa, naquella manhã ineffavel do seu decantado jubileu.

Homem, desce das alturas da gloria immarcessivel, ouve nossa palavra, responde se tudo isso te agrada ou é mais ou menos digno de ti!

Que poderei, senhores, augurar aos lavradores, aos homens que trabalham a terra, abrindo-lhe o flanco com a lamina do arado para depositarem os germens da futura seára? Certamente a regularidade das estações, as chuvas que favoreçam a terra enriquecida de sáes e o sol creador das messes loirejantes.

Que poderei auspiciar aos garimpeiros, bravos exploradores de oiro, prata, diamantes e outras gemmas preciosas? Certamente a prodigalidade do veio mineralogico, a munificencia e liberalidade da montanha predestinada.

Que feliz prognostico poderei desejar ao artista, seja elle musicista, estatuario, pintor, poeta, architecto, senão um estro magnifico, uma radiosa inspiração do bello!

Que poderei auspiciar á familia senão a harmonia, o bem-querer sob a benção paterna e as doçuras inenarraveis do amor materno!

Que poderei augurar á sympatica cidade de João Pessôa, como penhor e segurança de seu progresso e de sua felicidade?

O Psalmista real escreveu, movido de inspiração divina, um periodo que syntetisa e condensa toda sabedoria: **justitia et pax deosculatae sunt!**

Deosculari nos vocabularios latinos sôa: beijar com affecto e assim o empregou Plauto, famoso poeta comico do Lacio. Maximiano Gallo, poeta elegiaco, e S. Jeronymo, profundissimo philologo, autor da Vulgata latina, uzaram — deosculari — por abraçar.

Quer se beijem, quer se abracem, a paz e a justiça vivem sempre juntas, irmãs inseparaveis, porque ambas se enquadram no mesmo equilibrio ethico, na suave eurythmia da ordem e harmonia social.

E será desse manancial inexhaurivel, que ha de nascer a torrente de vosso progresso e desenvolvimento.

Sêde unidos e haveis de ser fortes, porque a união faz a força. **Viribus unitis fortiter**, clama um dos elegantes brocardos latinos. Quanto mais augmentam as vibrações mais intenso e poderoso é o fóco luminoso. Seja, pois, a harmonia de pensamento e sobretudo de sentimentos o primeiro fulcro, apoio e arrimo de vossa evolução.

Cicero, o genial orador romano em cujas paginas sublimes meu espirito frequentemente se refrigera, disse que o mundo se move em sons harmoniosos: **ad harmoniam canere mundun.**

O segundo fundamento de vossa ascensão economica, administrativa, politica, está na equitativa distribuição da justiça e do direito, na observancia da lei, que é o principio da equidade e da ordem social.

Sem direito, sem lei, sem justiça, não seremos homens senão brutos; seremos um museu de animaes carniceiros e sanguinarios, resolvendo com as garras e os dentes afiados todas as pendencias onde estiver ferido o nosso orgulho, o nosso amor proprio.

Ai de nós se não fossem os tribunaes, as sentenças para os criminosos, a fôrça soberana do direito destruindo a animalidade do direito da fôrça! Não ha phrase mais propicia e garantidora da grandeza da Allemanha do que esta: **ainda ha juizes em Berlim!**

Deus, que é a bondade em essencia, a clemencia e a misericordia, é tambem o juiz por excellencia. E a obra-prima da pintura universal é aquelle quadro assombroso do Juizo universal, que em seis annos o genio immortal de Miguel Angelo realizou para fama e celebridade da Capella Sistina.

Não se vê alli o Christo meigo e dôce, senão austero e severo juiz dos vivos e dos mortos.

Tão largo, amplo e variado é o conceito de justiça que o polygrafo Cassiodoro e o poeta Terencio chamaram-na bondade, benignidade, affabilidade e brandura, adoçando e ameigando o saibo severo e a impressão punjente da primeira vista.

Com effeito, uma coisa é o bem commum e collectivo, outra o interesse individual. O direito penal é bondade e brandura para o bem commum, o equilibrio da ordem social, o terror dos criminosos: Por isso a pena tambem é medicinal, antes de ser coercitiva. Antes de punir, ella premune, antes de castigar ella evita os delictos. E assim a impunidade é a geratriz de todos os crimes e delictos.

Como se ha de concordar um Christo brandura e amor, perdoando peccados, aggravos e offensas, com o austero vergastador do templo de Jerusalém e amaldiçoador de Cafarnaum?

Justamente com o equilibrio, justeza de suas faculdades e operações, diante do bem e do mal.

Papiniano, no Liv. 1 do Digesto, affirma: **Lex est commune praeceptum, virorum prudentium consultum; delictorum quae sponte vel ignorantia contrahuntur coercitio; communis reipublicae sponsio.**

Lex est ratio summa insita in natura, continúa o grande Cicero, **quae jubet ea quae facienda sunt, prohibetque contraria, ad salutem civium civitatunque incolumitatem, vitamque hominum quietam et beatam conditas esse leges.**

Com o mesmo vigor e graça, teceu Seneca o elogio da lei: **quod non vetat lex, hoc vetat puder fieri.**

Não seria melhor que eu citasse Bacon na lingua aprendida com nossas mães: **na sociedade civil a lei ou a fôrça?**

Os textos citados no idioma ciceroniano e papiniano são profundos mas expressos em lingua, que magôa os ouvidos de muita gente avêssa ao estudo das coisas mais altas e perfeitas.

Ha bem poucos dias, li em um jornal do Rio uma tirada sem nexo, sem syntaxe, sem estylo, de um desses tarecos embezerrados contra aquelles que sabem latim.

O casmurro teve o topete de affirmar que os latinistas escreviam e oravam mal, inconsciente, que elle, anti-latinista estava maculando uma columna da imprensa carioca com uma prosa dissaborida, sudorifera e mal trapilha. Pensei, então, ser um estudante vadio de gymnasio, ansioso pela suppressão de mais um preparatorio, e nada mais!

Senhores, é bom que eu clame ao Brasil e aos quadrantes da terra neste dia em que se inaugura mais um forum, um tribunal, é bom e é justo que eu clame a necessidade urgente do direito, da justiça e da lei na organização perfeita dos povos civilizados.

O despreso da lei é o mais seguro presagio da decadencia das nações, pois a ordem, o progresso, a cultura não existem sem ella.

E' a lei que previne o mal, extirpando-lhe a raiz, a hygiene saneando o ambiente antes que appareça a peste.

Um povo sem leis sem o exercicio do direito é um povo perdido, um povo selvagem.

A propria serenidade da justiça, como já vos disse, é humanidade para a sociedade. Num regimen de injustiça e de illegalidade, tudo apodrece e se corrompe, restando apenas as larvas dessa putrefação e o ar pestilento.

Pergunta Vauvenargues: **qui est plus necessaire au maintien d'une societé d'hommes faibles, la douceur ou l'austerité? Il faut employer l'une e l'autre. Que la loi soit sévere et les hommes indulgents.**

As leis fazem os homens bons, porque ellas são escolas de caracter e de sentimentos puros. E' verdade que as penas não tolhem os delictos da sociedade, mas os diminuem quanto possivel. A arte do legislador é fazer retroceder o homem dos primeiros passos, para que não se precipite no abysmo do crime.

E' necessario refrear os maus instinctos do homem, porque sem lei e sem castigo não ha animal mais sanguinario e encarniçado.

Pondero que um dia li em Metastasio: **Il piu sicuro é sempre il giudice piu tardo. E s'inganna chi crede al primo sguardo.**

Doutra feita, lendo Manzoni, deparou-se-me o amadurecido pensamento: **Dare l'ultimo giudizio è la piu grande riserva che Iddio ha lasciata per sé. Allorché siam rivestiti di questa nobile missione di giudicare, ricordiamoci che noi e i nostri giudici saremo riveduti da quel Giudice supremo. Chi nel giudicare gli nomini ha severo il senso e indulgente il cuore é anima buona.**

Nossa clemencia aconselha-nos prudencia e maturidade; a justiça, a ordem, o bem collectivo apregôam a sentença para os culpados, e desse justissimo raciocinio surte uma personalidade, mais que humana, quasi divina:

O Juiz incorruptivel!

O MAU CARVÃO

Um facto que fortalece uma decisão governamental

Não ha muito, a firma Belmiro Rodrigues & Cia. foi prohibida de fornecer para o Ministerio da Marinha pelo facto de ter o governo verificado a má qualidade do carvão que a mesma, em desaccordo com o seu contrato, fornecia para as nossas unidades bellicas, como se verificou no destroyer "Paraná". Em torno do assumpto, fez-se uma certa celeuma, durante a qual a firma procurou justificar-se, não o conseguindo, porém, tão patente era o caso em apreço. Agora, informações telegraphicas que nos chegam da cidade catharinense de São Francisco, dão-nos conta de ter sido recusado pela Companhia Nacional de Construcções Civis Hydraulicas o carvão que aquella firma forneceu para uma das suas dragas, pelo facto da sua pessima qualidade. Como se vê, bem razão teve o governo quando mandou cessar os fornecimentos que faziam á Marinha, os srs. Belmiro Rodrigues & Cia.

Para tratar do novo orçamento municipal

A REUNIÃO DOS EX-PREFEITOS E DIRECTORES DE FAZENDA

Conforme fôra annunciado reuniram-se, hontem, no gabinete do interventor no Districto Federal, todos os ex-prefeitos e directores geraes de Fazenda, convidados por s. ex. para collaborarem na obra do orçamento municipal.

Estiveram presentes á reunião, os ex-prefeitos: marechal Souza Aguiar, dr. João Felippe, coronel Leite Ribeiro, dr. Sá Freire, dr. Alaor Prata, dr. Paulo de Frontin e coronel Julião Esteves além de varios ex-directores geraes de Fazenda Municipal.

Presidiu a reunião o dr. Pedro Ernesto, tendo tambem estado presente o actual director de Fazenda, sr. Manoel Miranda.

Depois de longa palestra, durante a qual foram trocadas algumas idéas a respeito do assumpto para o qual foram convidados a ali comparecer, ficou resolvido que, no proximo dia 23, haverá uma outra reunião, onde o interventor apresentará uma exposição da actual situação e necessidades de alterações no orçamento vigente.

O general Góes Monteiro vae regressar á São Paulo

Esteve hontem no Ministerio da Justiça, o general Góes Monteiro, que fôra levar ao ministro Oswaldo Aranha o seu abraço de despedida, pois que regressara hoje, a S. Paulo, reassumindo o commando da 2ª região militar, de onde se encontrava afastado ha alguns dias.

Não se encontrando no seu gabinete o ministro da Justiça, o general Góes Monteiro, entendeu-se com o coronel Lucio Esteves, communicando ao chefe do gabinete do sr. Oswaldo Aranha, o motivo da sua visita.

Um assalto á luz clara do meio-dia

Como se pretende, em trama bem urdida, escamotear um direito liquido

ONDE AS GARANTIAS DA PROPRIEDADE ASSEGURADAS PELA CONSTITUIÇÃO ?

Ministro Lindolfo Collor

Sabe-se, em todo o Brasil, quando se trata de meias para senhoras, que o nome "Mousseline" não designa uma qualidade daquella composição da indumentaria feminina e sim uma certa marca de meias, como "Polar", longe de ser uma qualidade de calçado, usada nos pólos, é a marca de fabrica de um sapato. Ninguem pede, nas lojas, meias de mousseline, mas, pura e simplesmente, meias mousseline, isto é, assim denominadas pelos seus fabricantes, que escolheram esse nome, por uma questão de phantasia e não pelo facto de terem encontrado relação entre o vocabulo e a qualidade do artigo por elles fabricado. Valendo-se, porém, do facto de designar o vocabulo mousseline, um tecido leve e transparente que não possue, aliás, a caracteristica primordial do tecido empregado para as meias de senhoras — a elasticidade — espiritos malignos criaram a balela de que a palavra "mousseline" era um termo technico, usado para definir uma qualidade de meias, attentando assim, contra os direitos, ha muitos annos reconhecidos, de uma marca de fabrica da firma D. Schwery, cuja marcante posição em nosso mundo industrial é de todos conhecida e cujo renome provem de 11 annos de trabalho intenso, intelligente, honesto, sem desfallecimentos, vencendo innumeros obstaculos, no sentido de conquistar a justa fama que conquistou para a marca "Mousseline", designativa das meias que produz. A tentativa de apropriação da marca das meias fabricadas pela firma D. Schwery data de 1928. Planejou-a não um fabricante, mas uma firma varegista — Costa, Silva & Cia — que tentou registrar, naquella época, a marca "Paulista Mousseline", sendo, porém, indeferida a sua petição de registro devido a duas razões categoricas e ao alcance de todas as intelligencias: de imitar a marca "Paulista" áquella da Companhia de Calçado Clark e de pertencer a marca "Mousseline" ás meias fabricadas pela firma D. Schwery. Vendo a manobra dos seus desleaes concurrentes, que assim procederam levados pelo odio e pelo despeito e — o que é mais — pelo facto de não poderem mercê da sua incompetencia, fabricar meias capazes de rivalisarem com as da marca "Mousseline", a firma D. Schwery, querendo, mais uma vez, estabelecer o quanto era liquido o seu direito, endereçou, apezar de ter sido indeferida a petição confuzionista de Costa, Silva & Cia., á repartição competente, uma consulta indagando se o indeferimento ao registro da marca "Paulista Mousseline" fôra baseado na imitação da forma da marca "Mousseline" ou se se originára de qualquer conflicto possivel com esta propria palavra. Respondendo á consulta, informou a repartição competente que o indeferimento se originára da confusão imitativa produzida pela marca "Paulista Mousseline" com a expressão "Mousseline". Não desanimaram, entretanto, os maldosos assaltantes do direito alheio. Calçando sapatos de já, tentaram o registro de outra marca, contendo a palavra "Musseline", visando, mais uma vez, criar a almejada confusão entre os seus productos e os productos de D. Schwery.

Sciente da nova tentativa, verificando não conter a nova pretenção dos insidiosos assaltantes argumentos outros do que aquelles que usaram para levar avante a tentativa anterior, peremptoriamente repellida, limitou-se, porque tranquilla e certa do seu direito, a firma D. Schwery, a formular uma rapida opposição, narrando, tão somente, os factos precedentes, isto é, recapitulando as deshonestas intensões dos confuzionistas Costa, Silva & Cia. Sem que se saiba como nem porque, foi entretanto, coroada de exito a segunda tentativa de Costa, Silva & Cia., que obtiveram, da mesma repartição que tinha repellido o seu primeiro assalto, o registro tão ardilosamente implorado. Foi-lhes, assim, facultada a opportunidade de beneficiar de um direito alheio, systematisado por uma longa e custosissima propaganda. Estavam as coisas nesse pé, quando, em principio do corrente anno, deixou o cargo que exercia na firma D. Schwery um auxiliar que perdera a sua estima. Esse auxiliar ligou-se á firma Costa, Silva & Cia., que lhe incumbiu de abrir duas lojas aos lados direito e esquerdo da filial de D. Schwery, á rua Uruguayana, nesta capital. Com o leonino registro anterior, o preposto de Costa, Silva & Cia., ainda melhor estabeleceu a confusão, em detrimento dos verdadeiros possuidores da marca. O escandaloso caso, que, na realidade, não passa de um caso de policia, perfeitamente enquadrado pelo vocabulo "chantage", e que aberra de tudo nos tempos que correm, a não ser que tivessemos voltado ás praticas do passado, quando a advocacia administrativa tudo conseguia, desde que as partes soubessem graisser les pattes dos amigos dos poderosos do momento, está dependendo, agora, do julgamento do honrado sr. Lindolfo Collor que, certamente, estudará melhor a questão, sem desprezar, está visto, a opinião dos technicos do Ministerio, mesmo porque seria uma diminuição para o departamento que s. ex. tão brilhantemente dirige, louvar-se o seu titular em opiniões de personalidades ou entidades a elle estranhas num caso da sua exclusiva jurisdição, tal qual esse de marcas registradas. Empolgados pela victoria que obtiveram, por meios para nós revestidos de todas as caracteristicas de um curioso mysterio, os assaltantes do liquido direito da firma D. Schwery blasonam, ao que se murmura nas rodas commerciaes, serem possuidores de optimas "cartas de trumpho". E — o que é devéras estupefaciente! — blasonando, diz-se ainda, têm o displante de assegurar que tudo levarão de vencida por terem interessado, na maroteira, figuras que todos nós acreditamos acima dessas "combinações" que a mentalidade actual em absoluto não tolera. Como se vê, o caso agora dependente do julgamento do Ministerio do Trabalho tem as suas facetas curiosas, além de originar-se de uma trama bem urdida... E' um "caso" digno, até de syndicancias. Delle ainda nos occuparemos fazendo o historico dos motivos que levaram a firma Costa, Silva & Cia. e investir contra os direitos dos fabricantes de cujos productos eram simples vendedores. Tempo ao tempo e tudo será revelado, nos seus minimos detalhes, para que o publico possa formular o seu veredictum final. E isto, dôa a quem doer...

Ainda o ultimo desastre de trens da Leopoldina Railway

A MORTE DE UMA DAS VICTIMAS

Falleceu, hoje, em sua residencia, á rua Borges Monteiro, 72, ás 7 12 horas da manhã, a menina Yvonne de Gervasone Rodrigues, filha do capitão Affonso Rodrigues, em consequencia dos ferimentos e fortissimo choque traumatico recebidos no desastre de trens da Leopoldina Railway, occorrido no dia 11 de maio ultimo na estação de Actura, daquella via ferrea.

A posse do novo director da Instrucção Municipal

OS NOVOS AUXILIARES CONVIDADOS

Perante grande numero de pessoas, tomou posse, hontem, do cargo de director da Instrucção Publica Municipal, o dr. Anysio Spinola Teixeira.

A cerimonia da posse teve logar no gabinete do interventor do Districto Federal, tendo tambem assistido á mesma o ministro da Educação, dr. Belisario Penna, dr. Carneiro Leão e varios inspectores escolares.

Usou da palavra, nessa occasião, o interventor, sr. Pedro Ernesto, salientando os meritos profissionaes do novo director, cuja competencia technica é sobejamente conhecida.

Respondeu, em seguida, o dr. Anysio Teixeira, dizendo comprehender o grau de responsabilidade que acabava de assumir, mas que seria covardia não aceital-o, num momento em que o Brasil reclamava, para seu engrandecimento, concurso e sacrificio de todos. Fez ainda outras considerações, terminando por dizer que a grande obra a realizar é a do mestre, do professor, daquelle que ministra o ensino, sendo o director, de modo geral, um coordenador de energias.

Essa parte do discurso agradou a todos os presentes.

De volta á Directoria de Instrucção, abriu as cartas dos srs. Campos de Medeiros, Oscar Athayde e Hermes de Figueiredo, respectivamente secretario, official e auxiliar de gabinete, solicitando exoneração desses cargos.

OS NOVOS AUXILIARES CONVIDADOS

O dr. Anysio Teixeira convidou para sub-director technico, o dr. Isaias Alves de Almeida, actual director da Instrucção Publica, na Bahia; para seu secretario, o professor Paschoal Leme e official de gabinete, o professor Alvaro Gomes.

As rendas da Central

Renda Industrial arrecadada pelas estações da Estrada de Ferro Central do Brasil e recolhida á Thesouraria, no dia 15 de outubro de 1931, 488:973$600; idem, idem, em 15 de outubro de 1930, 252:319$600; Differença para mais, em 15 de outubro de 1931, 236:654$000; Renda Industrial arrecadada pela Estrada de Ferro Rio d'Ouro e recolhida á Thesouraria da E. F. Central do Brasil, no dia 15 de outubro de 1931, 5:222$900; Differença para mais em 15 de outubro de 1930, 2:567$700.

CONTINUAM AS OBRAS

E CONTINUA AINDA POR ALGUNS DIAS A

LIQUIDAÇÃO FINAL

DA CASA A' AVENIDA RIO BRANCO, ESQ. S. JOSE', PARA ENTREGAR O PREDIO INTEIRAMENTE VASIO AO GRANDE MAGAZIN

"A EXPOSIÇÃO"

LIQUIDA-SE TODO O STOCK A DINHEIRO OU A PRAZO SEM FIADOR

NO THETRO MUNICIPAL

A AUDIÇÃO DE HOJE DAS DISCIPULAS DA PROFESSORA HILDA BRIZI

Realiza-se hoje, no Theatro Municipal, a audição das alumnas de canto da professora Hilda Brizi.

A's 21 horas, com um programma magnificamente elaborado, no qual tomarão parte as sras.: Adriana Bezanzoni, Mimi Cartier, Mary Brophi, Violetta Coelho Netto de Freitas, Odila Vasconcellos, Ida Ferreira, Anna Favalli, senhorinhas Yolanda França, Lygia Trompowski, Alitta Bastos, Amparo Cartier, Luiza Mosciaro, Aixa Sampaio, Maria Pernambuco, Annita Santo, Lilita Vasconcellos, Judith Rodrigues, Dinah Rego Barros e Fernandina Marques, iniciar-se-á o festival.

Deixará de tomar parte nessa audição, a sra. Zola Amaro, que se encontra enferma. Ao piano, o festejado pianista, professor Souza Lima.

7093 — 500:000$000

de Sabbado vendido no

SONHO DE OURO

Amanhã 200 CONTOS — 50$000
Amanhã 200 CONTOS — 40$000
Amanhã 100 CONTOS — 10$000

Galeria Cruzeiro 1

Está em circulação o nº. de Outubro da revista "Light"

"Light", a esplendida revista carioca, está sendo distribuida. E' o numero de outubro. Grande parte do seu texto é dedicada ao monumento de Christo Redemptor, do qual traz notavel reportagem photographica, inclusive uma esplendida chapa, apanhada no dia 12, quando a imagem era illuminada na primeira experiencia, pelo genial inventor Guilherme Marconi.

O numero presente traz uma photographia especial do monumento do Christo, tirada para "Light", de avião, pelo capitão Holland, a qual reproduzimos acima.

"Light" obedece á direcção intellectual do sr. Alvaro Guanabara. Tem como director responsavel o sr. F. C. Scoville, chefe do Dep. de Publicidade, e como director artistico o sr. Albano Lopes de Almeida.

Impressa em optimo papel "couché", "Light" é uma publicação que cada vez mais se recommenda, não só pela sua bella feitura material, como tambem pela sua boa collaboração intellectual e artistica.

No numero de que tratamos nesta noticia, em torno de um graphico tomado a um prospecto editado pelo Departamento de Publicidade, "Light" publica informes uteis, sobre os meios de se chegar ao Corcovado. Estampa tambem noticias interessantes sobre os serviços auxiliares da Cia. City, em Santos, onde existe uma perfeita organização do serviço de soccorro para attender aos accidentes de bondes e omnibus, e para evitar as interrupções da illuminação da cidade.

A revista "Light" é distribuida entre cincoenta mil empregados da Light e suas familias, no Rio, São Paulo e Santos, sendo assim a publicação no genero, de maior circulação em todo o Brasil.

A festa da Seringa

O BAILE DE AMANHA NOS SALÕES DO BOTAFOGO F. C., SERA' PRESIDIDO PELO DR. PEDRO ERNESTO

Promette revestir-se de extraordinario brilho a festa organizada pelos doutorandos da Assistencia Municipal e cuja realização deverá verificar-se amanhã, sabbado, ás 21 horas, nos salões do Botafogo F. C.

A julgar pelos preparativos que estão sendo effectuados, a Festa da Seringa alcançará certamente o mais ruidoso successo. Os doutorandos convidaram para presidil-a, o dr. Pedro Ernesto, interventor no Districto Federal, que acquiesceu amavelmente, promettendo comparecer com os seus auxiliares de gabinete e respectivas familias.

A cerimonia tradicional de entrega da seringa será paranymphada pelo dr. Darcy Monteiro, illustre cirurgião do Prompto Soccorro, e assistida pelo dr. Waldemar Schiller, director geral da Assistencia Municipal e todo o corpo medico dessa instituição. Em seguida, realizar-se-á o annunciado baile, no decorrer do qual serão sorteados os premios offerecidos pelas casas de material medico-cirurgico, dentre os quaes se salientam os seguintes: uma mesa de cirurgia, offerta da Casa Chrismann; uma secretária esmaltada, para consultorio, offerta da Casa Lohner; cincoenta thermometros "Moreno", offerecidos pela Casa Moreno; um Baumanometro, para medir a pressão arterial, offerta da Casa Lutz Ferrando; seis estetoscopios obstetricos, dois forceps Simpson, dois estojos para injecções, com agulha de platina e um estetoscopio bi-auricular, offerecidos pela Casa Lister; tres thermometros, da Casa Hermanny; quatro estojos nickelados, para injecções, da Casa Bayer; e trinta caixas contendo surpresas, da Casa Schering. Falta ainda a relação dos brindes da Casa Saldanha e mais alguns da Casa Lohner.

Ha ainda uma linda e riquissima surpresa para senhorinha, offerecida pelo Parc Royal.

As dansas serão animadas pelas duas orchestras da American Jazz.

Os ingressos ainda podem ser encontrados nas seguintes casas: A Capital, Casa Vieira Nunes, Casa Lohner, Casa Chrismann, Casa Lutz Ferrando, Casa Lister e Casa Moreno.

Os srs. estudantes, para os quaes ha preços especiaes, poderão encontral-os tambem na Caixa Miguel Couto, Casa do Estudante e Café Lamas.

8$000

E' o preço dum bilhete inteiro para os

100:000$000

— DE —

Loteria do Estado do Rio

HOJE

Noticias do Espirito Santo

INAUGURAÇÕES OFFICIAES NO MUNICIPIO DE JOÃO PESSÔA

Desta florescente cidade do Espirito-Santo nos chegam novas das festas solennes ali celebradas.

A cidade chamava-se Mimosa e mudou esse nome pelo do glorioso presidente da Parahyba. Estiveram presentes ás festas da inauguração da Prefeitura e do Forum o interventor federal do Estado e seus secretarios, alguns prefeitos municipaes e muitas pessoas gradas do Rio.

Entre esats notavam-se coronel João Simões Lopes, drs. Milton de Alencar, Francisco Prado, Alcides Carneiro, representando o Ministerio da Viação, Epitacio Pessôa Cavalcanti, representando a familia Pessôa e padre dr. Ignacio de Almeida Leal, paranympho, que produziu uma brilhante oração.

Todos regressaram encantados com os progressos da cidade e a bondade e gentileza dos habitantes.

Amigos que somos do mallogrado presidente, nos sentimos bem pelas boas noticias da cidade do seu nome.

Aposentadoria do redactor-chefe do "Diario Official

Pediu aposentadoria, do cargo de redactor-chefe do "Diario Official", o dr. Manoel Augusto de Carvalho, antigo e estimado funccionario, que sempre desempenhou com dedicação os serviços a seu cargo, prestando-os da melhor maneira.

Submettido á inspecção de saude, foi considerado invalido para exercer as funcções do cargo, que occupava, vae dentro de poucos dias sua aposentadoria ser assignada pelo dr. Getulio Vargas, chefe do Governo Provisorio.

O dr. Manoel Augusto de Carvalho retira-se do serviço publico, prestigiado pela estima e respeito dos seus collegas, que todos eram seus amigos.

TUDO BOM E BARATO!

A "Casa York"

a grande casa da Rua Sete esquina de Gonçalves Dias

que está nos seus ultimos, liquida por preços de sensação todo seu stock de:

CAMISAS, PYJAMAS, CUECAS
GRAVATAS, MEIAS, LIGAS E LENÇOS
ROUPAS E ARTIGOS PARA SENHORA
ROUPINHAS PARA MENINOS E MENINAS
ROUPAS DE CAMA E MESA
ROUPAS FEITAS PARA HOMENS
CHAPEOS, CALÇADOS, ETC. ETC.

VISITE A LIQUIDAÇÃO FINAL DA

"CASA YORK"

e se convencerá de que ninguem lhe venderá mais barato !

Uma manifestação dos academicos de Direito ao chefe do Governo

OS ESTUDANTES QUEREM UM PREDIO PARA A FACULDADE E A EFFECTIVAÇÃO DO DR. BELISARIO PENNA NO MINISTERIO DA EDUCAÇÃO

Os academicos de direito desta capital, precedidos de uma banda de musica militar da Marinha, dirigiram-se, hontem, ao palacio do Cattete, em manifestação ao chefe do governo.

O sr. Getulio Vargas, veiu até a porta principal da Casa do Governo, recebendo-os, sendo acclamado vivamente pelos academicos. Terminadas as acclamações, usou da palavra a academica senhorinha Yára Marques, dizendo que "neste ambiente que um milagre da generosa idealidade de academica transformou na cathedral do futuro, illuminada pela musica dos affectos, povoados de sonhos e visões em flor, deixae que a minha voz murmure a oração da Esperança, vibre como um cantico de promessas radiantes nesta alvorada dos novos ideaes dos moços de minha terra, fortes e enfeitiçados como a adolescencia que criou a Athenas de Pericles.

As minhas palavras são uma saudação e um grito de revolta; uma saudação a vós supremo e lidimo representante da Nação e um grito de revolta ao abandono, por parte do Estado, em que está a Faculdade de Direito da Universidade do Rio de Janeiro, cadinho onde se fórma a juventude do paiz, porvir que ha de um dia realizar as aspirações do presente, imprimindo novos rumos á gloria e traçando directrizes novas á posteridade.

E, porque não officializar este templo de ensino, dando-lhes tambem um outro predio, pois que o actual já exige aposentadoria ?

O estudo do Direito caracteriza o ultimo estagio da civilização; as suas conquistas referem-se aos mais nobres attributos da nossa epecie, estabelecem o equilibrio social ao mesmo passo que formam a harmonia, a confraternização, a solidariedade, a reciprocidade de interesses entre os homens.

Nenhuma missão se me afigura mais alta do que a de distribuidor de justiça, de consagrador de direitos, de reconhecedor dos deveres que lhe são correlatos.

Assim, compenetrados destas verdades, conscientes do destino que nos aguarda, das difficuldades da carreira que abraçamos, nada mais justo que desejarmos para ensaiar nossos primeiros passos, quiçá os mais difficeis dessa sciencia, uma Escola que não esteja em nivel inferior ás demais, quer a de Medicina quer a de Engenharia.

Não recuseis a esta pleiade de jovens a satisfação de tão nobres anhelos, quaes sejam a officialização da Escola de Direito da Universidade do Rio de Janeiro e a concessão de um novo predio e podeis ficar certo de que para vós evola dos seus corações generosos o incenso da sua gratidão e o perfume do rosal vermelho do seu enthusiasmo."

Falou a seguir o academico Baptista Leite, que disse em resumo: "Em todo o mundo existe a virtude das benevolencias. Não é ella um despota horrenda a suffocar os direitos alheios em deprimento da verdade inconfundivel. Ao contrario, representa uma medida salutar cujos beneficios não se contrapõem ás manifestações do bom senso. Proseguindo, refere-se á benevolencia, summamente fraternal de seus collegas, que numa homenagem do eloquente apreço ao chefe do Governo Provisorio fizeram da sua palavra singela o fio transmissor do sentimento de todos.

Na obediencia dessa missão, sobremodo honrosa, diz o orador, se faz embora por alguns instantes, o interprete dos seus colleges, nessa manifestação ao dr. Getulio Vargas.

Continuando, diz, exmo. senhor, era uma vez um homem que tinha muitos filhos. Dotado de uma riqueza prodigiosa o futuro sorria-lhe nos labios e a felicidade palpitava-lhe no coração. Desejando vincular-se de uma prosperidade duradoura, entregou aos seus proprios filhos as prerogativas do seu destino. Esses, periodicamente, escolhiam entre si um que fosse o dirigente da collectividade.

A principio tudo correu bem. Não custou, porém, que esses dirigentes, orgulhosos e convencidos, se esquecessem dos seus deveres. Esse homem é o nosso caro Brasil — terra abençoada em que nascemos. Os filhos somos nós e os dirigentes foram os antecessores de v. ex. que, no dizer do orador, nada fizeram pela terra patria e nunca se lembraram da instrucção da mocidade. Esqueceram-nos, disse o orador, esquecendo a propria patria, da qual somos as reservas preciosas. Assim é que, na capital da Republica encontramos a Faculdade de Direito, cujo predio é um solenne attentado á hygiene da Nação.

Terminando, diz:

— Eis porque vimos solicitar de v. ex. a sua immediata officialização e a effectivação desse grande patriota, dr. Belisario Penna no cargo de ministro da Educação e Saude Publica.

Fazendo votos pelo exito da administarção de v. ex., queremos que, ao contemplarmos essa linda bandeira que tremula no Palacio do Cattete, certos da prosperidade e felicidade de todos, possamos dizer, é no auri-verde de tuas dobras, oh! bandeira da minha Patria, que encontramos o céo de nossas esperanças, assim como na brancura de tuas estrellas buscamos a luz de nossa intelligencia".

FALA O CHEFE DO GOVERNO

Respondendo á manifestação dos academicos da Faculdade de Direito, aos quaes o sr. Getulio Vargas chamou seus collegas, disse-lhes s. ex., ter-lhe tocado de perto o coração, sensibilizando-o profundamente, a manifestação da mocidade academica.

Quanto ao pedido que acabava de ser formulado pelos oradores que interpretaram o sentimento dos academicos, isto é, quanto á officialização da Faculdade de Direito, e a installação da mesma em edificio apropriado, pedia que lhe fosse enviado um memorial, afim de que o Governo possa examinar o assumpto.

O chefe do Governo terminou a sua oração, dizendo que a mocidade é a cêra virgem em que a mão de Deus amolda o futuro da nossa nacionalidade.

S. ex., que se encontrava em companhia do general Leite de Castro, ministro da Guerra, que se achava em despacho com s. ex., e de todos os seus officiaes de gabinete e do Estado Maior da presidencia, foi vivamente acclamado de novo, pelos academicos, que se retiraram organizados ao som da banda musical.

A conferencia da escriptora Rachel Prado, sobre Theosophia, Relatividade e Radio

Realizou-se com extraordinario brilhantismo, a conferencia da festejada escriptora e jornalista, senhora Rachel Prado, na Associação Christã de Moços, sobre "Theosophia, relatividade e radio.

Numerosa e culta foi a assistencia que applaudiu a talentosa conferencista, que mais uma vez revelou sua aprimorada cultura, dissertando com erudição sobre os tres themas mencionados.

Muitos elogios recebeu a senhora Rachel Prado, a quem foram offerecidas numerosas "corbeilles".

Os grandes melhoramentos na Caixa Economica

OS EMPRESTIMOS AO FUNCCIONALISMO PUBLICO — FOI INTENSO O MOVIMENTO HONTEM — DESIGNAÇÕES DE FUNCCIONARIOS PARA OS MINISTERIOS

Dr. Solano Carneiro da Cunha, presidente da Caixa Economica do Rio de Janeiro

O chefe do movimento da Secção da Carteira de Emprestimos, criada por decreto do chefe do Governo Provisorio, na importante e modelar repartição que é a Caixa Economica do Rio de Janeiro, competentemente dirigida pelo presidente dr. Francisco Solano Carneiro da Cunha, compareceu hontem muito cedo no seu gabinete, onde attendeu, com a maior solicitude e presteza, innumeros funccionarios de varias repartições publicas, so deixando, o seu gabinete, muito tarde da noite.

O chefe dr. Lyra, para melhor facilitar o serviço nas repartições do governo, resolveu destacar, de accordo com o presidente da repartição, dr. Solano da Cunha, diversos funccionarios do quadro da referida repartição, os quaes ficarão como representantes da Caixa Economica naquellas repartições publicas, onde prestarão as informações necessarias para o obterem o emprestimo os interessados, de accordo com as propostas fornecidas pela Caixa Economica.

Do gabinete da presidencia da Caixa Economica foi fornecida, a imprensa a seguinte nota, referente aos emprestimos:

"1º — A Carteira de Emprestimos da Caixa Economica só receberá propostas encaminhadas pelos Ministerios a que pertençam os proponentes. Para isso designou funccionarios idoneos, que ficarão á disposição dos interessados, na séde dos alludidos Ministerios, a partir de hontem.

2º — Ao preencher as propostas devem os interessados apresentar os seguintes documentos:

a) Attestado de que tem mais de 10 annos de serviço, passado pelo chefe da secção respectiva;

b) Certidões de que não responde a processo;

c) Attestado de que no momento de encher a proposta não está soffrendo penalidade alguma;

d) Certidão de edade ou prova que a supra.

3 — A Caixa Economica somente transigirá:

a) Com funccionarios publicos civis ou militares de cargos vitalicios ou que tenham mais de 10 annos de effectivo exercicio;

b) com officiaes de terra e mar, mesmo inactivos, se a reforma não tiver sido por invalidez;

c) com os que não tiverem mais de 60 annos;

d) emprestando até o limite de 5 contos de réis, a criterio da administração;

e) submettendo os interessados á inspecção medica, sempre que esta fôr julgada necessaria.

4 — Os documentos referentes a averbações e seu andamento ficarão a cargo de funccionarios da Caixa Economica, devendo os interessados comparecer á Caixa quando fôr feita pela imprensa a chamada de sua inscripção, cuja ordem numerica será rigorosamente obedecida."

Um redactor do DIARIO CARIOCA falando ligeiramente ao digno presidente da Caixa Economica, dr. Solano Carneiro da Cunha, muito gentilmente declarou-lhe, que pretende inaugurar no principio do mez vindouro, novembro, os grandes melhoramentos por que passaram varias secções daquelle instituto de credito, inclusive a importante Secção do Expediente e a sala em que será installada definitivamente a Secção da Carteira de Emprestimo ao Funccionalismo Publico, chefiada pelo zeloso funccionario dr. Lyra, nas quaes o publico encontrará toda commodidade, conforto e presteza.

A INTERVENTORIA Amazonense

UM APPELLO AO INTERVENTOR

Dos amargos dias que passamos, na Republica velha, aos venturosos que aspiravamos na nova Republica, ha, parece, que uma cortina de nuvens que não deixa bem distinguir com clareza, qual o aperfeiçoamento ou melhoramento que a Nação tenha conquistado, após tantos sacrificios.

E' que, das praxes abominaveis, ainda seguimos os mesmos rastros e dos seus effeitos maleficos, que sempre profligamos, repetem-se os casos a cada instante. Economicamente, já chegamos á condição de vasculhar os mealheiros, catando os nickeis, e como podemos consentir em prodigalidades inuteis e improductivas!

A crise attingiu ao auge, e os governos esforçam-se, por isso, em equilibrar os seus orçamentos, muitas das vezes com sacrificio nos vencimentos do funccionalismo e, quiçá, na extincção de legiões de cargos desta classe. Como, pois, conceber, que neste estado de coisas os interventores favoreçam os seus apaniguados funccionarios, pondo-os á sua disposição, com todos os vencimentos, para passearem aqui pelo Rio, fazendo outro tanto, elles proprios, constantemente!

Agora mesmo temos aqui um exemplo typico, dessas generosidade dantanho. O senhor Alvaro Maia, que tão mal serviu na interventoria amazonense, anda a trocar pernas pelas avenidas, á disposição do sr. interventor Rogerio Coimbra, quando deveria estar no seu posto de professor de escola publica do Estado.

O sr. Maia, que teve o desplante de apear das cadeiras do Tribunal de Justiça os respeitaveis desembargadores, é esse o premio que tem de, como "parasita" do erario amazonense, flanar pelas ruas cariocas e a abusar graciosamente do telegrapho, transmittindo noticias daqui aos seus amigos de Manáos.

Ora, tudo isso é deprimente e triste e tanto mais desolador, quando sabemos que os membros do Tribunal de Justiça do Amazonas ainda não foram repostos nas suas cathedras e o Estado vive na penumbra da miseria, a esmolar, e muitos dos funccionarios afastados dos seus empregos e a totalidade com vencimentos reduzidos!

Ainda não articulamos uma queixa contra o sr. interventor, commandante Coimbra, que sabemos ser bem intencionado e ter um passado de revolucionario limpo, motivo por que appellamos confiantes para s. ex., afim de que se liberte do guante de ferro do interventor do Estado do Pará de onde partem certas insinuações absurdas, e governe por si mesmo.

O sr. commandante Coimbra, com a visão de bom timoneiro, faça o sr. Maia voltar ao seu logar; promova os meios de voltar a confiança no Estado, reintegrando a mais alta Côrte de Justiça ultimamente espezinhada, e jamais regateremos applausos a actos meritorios da sua administração, que absolutamente não tem necessidade de adquirir vicios nem antipathias, no seu governo transitorio.

Já vamos em caminho de abraçar os nossos irmãos transviados, cujos erros procuramos corrigir, e como que, nessa actuação, poderemos incidir resvalando para o mesmo abysmo?

Novos rumos, novo roteiro, bussola segura, firme timão e, na curta travessia a viagem tornar-se-á bonançosa, com grandes vantagens para o Amazonas, enriquecendo o civismo da sua equipagem e o padrão de glorias da fé de officio militar do sr. commandante Rogerio Coimbra, a quem concitamos a pôr a navegação a largo.

Segunda-feira no PALCO DO ODEON

BARBETTE?

Famoso numero de attracção vindo directamente do WINTER-GARDEN de Berlim.

Secção Cinematographica

"Princeza enamorada"

Mauren O' Sullivan, em "Princeza Enamorada"

Charles Farrell, o varonil e querido companheiro de glorias de Janet Gaynor, volta para admiração de suas gentis admiradoras numa pellicula da Fox Movietone, ao lado de Maureen O' Sullivan, a delicada interprete de "Fantasias de 1980", a linda descoberta de Frank Borzage. "Princeza Enamorada", a delicada historia de uma princeza que um dia amou um joven que não era principe, teve em Maureen O' Sullivan, a sua mais subtil interpretação, e em Charles Farrell, o mais bello typo de homem sonhado por tão fascinante donzella. "Princeza Enamorada" terá a sua apresentação no Pathe Palacio, a partir da semana proxima.

O film mais enternecedor do anno, no Pathé

A admiravel obra de John M. Stahl, "Filhos", vae reapparecer na proxima segunda-feira, no Pathé.

A historia simples que "Filhos" envolve, é dos entrechos mais commoventes da actual temporada.

E' um drama da vida real que se passa a nossos olhos, parecendo-nos que estamos em contacto com os personagens. A Universal, que possue um numero grande de "grandes producções, não teve até hoje nenhuma que se compare ao genero de "Filhos".

"Luvas de pellica"

Uma scena do film, "Luvas de Pellica" no Eldorado

A situação é curiosa e á primeira vista, parece impossivel. Mas se pensarmos que o facto aconteceu nos Estados Unidos, já não acharemos tão estranho. Aliás elle póde ser apreciado perfeitamente em "Luvas de pellica", a excellente producção da Warner Bros, que o Eldorado annuncia para segunda-feira proxima. "Luvas de pellica tem um enredo bastante interessante, que é optimamente conduzido por Lois Wilson, Conrad Nagel e Edna Murphy. Com "Luvas de pellica" estrêarão, no palco do Eldorado, tambem segunda-feira, os famosos fantoches do Cav. Enrico Salici, os mais assombrosos bonecos articulados que já se viram no mundo.

"A pena do amor"

Uma grande paixão armára o braço do joven Lew Ayres, fazendo-o um assasinio. Matára por excesso de amor!

Não foi um crime de circumstancias vulgares. Teve a encenação das grandes tragedias o epilogo do romance de seu infinito amor. "A Pena do Amor", film da Universal, que muito breve será exhibido na Cinelandia, com o concurso de Lew Ayres e Genevieve Tobin.

Barbette chegou, hontem, e estreará segunda-feira, no palco do Odeon

Barbette — dizem os que conhecem — é dos numeros mais caros que têm apparecido nos grandes centros de diversões, sendo que desta vez nos vem directamente do Winten-Garten, de Berlim, o maior e mais formoso Music-hall do mundo inteiro, e onde sómente trabalham artistas de valor acima do commum. Barbette faz coisas que maravilham, pela sua acção, e o que muito contribue para o seu successo são as surprezas de que se reveste o seu "numero" de attracções.

Loterias

LOTERIA DA CAPITAL FEDERAL

O RESULTADO DE HONTEM

13248..	50:000$000
09059..	10:000$000
47346..	5:000$000
10299..	2:000$000
13326..	2:000$000

Loteria do Estado de São Paulo

EXTRACÇÃO DE HONTEM

14789..	50:000$000
12129..	5:000$000
14894..	2:000$000
3468..	1:000$000
4248..	1:000$000
6949..	1:000$000
12428..	500$000
14448..	500$000
17668..	500$000
1677..	200$000

MARITIMAS

O DIRECTOR DO LLOYD EM CONTACTO COM OS JORNALISTAS

Cerca das 14 horas de hontem, os representantes da imprensa, acreditados junto ao Lloyd Brasileiro, foram pelo seu director, commandante Firmino dos Santos, convidados para palestrar com s. ex., em seu gabinete particular.

Varios assumptos foram abordados pelo illustre official da nossa armada, tendo a pelstra durado uma hora, deixando aos jornalistas optima impressão.

A PARTIDA DO "COMMANDANTE RIPPER"

Com destino os portos do norte, até Belém, deixa hoje a Guanabara, ás 10 horas, do armazem 15, o paquete "Commandante Ripper", da frota do Lloyd Brasileiro.

Essa nave nacional vae ainda sob o commando do sr. Adhemar Ribeiro...

CLUB DOS OFFICIAES DA MARINHA MERCANTE

Conforme fôra annunciado, deveria ter-se realizado, ante-hontem, ás 18 horas, a reunião dos associados do Club dos Officiaes da Marinha Mercante, afim de serem reeleitos varios membros do Conselho Director e Fiscal, e tratar de assumptos de interesse da classe.

Essa assembléa, como das vezes anteriores, deixou de se realizar, por falta de numero.

Leilão de Penhores
EM 24 DE OUTUBRO DE 1931
Vianna, Irmão & Cia.
RUA PEDRO I.º N.os 28 e 30
(Antiga Espirito Santo)

UM pouco da vida amorosa de GENNY LIND
A MAIOR CANTORA DO SECULO PASSADO...

SEGUNDA-FEIRA
PALACIO-THEATRO
(da Cia. Brasil Cinematographica)

volta ao cartaz,
2ª Feira, no
PARISIENSE

Theatro RECREIO
Empresa A. NEVES & CIA. — Telep. 2-8164
HOJE — A's 8 1|2 e 10 1|2 — HOJE
2 Sessões
O maior successo de todos os tempos !
Miss Esther Lina
Super-colossal revista de costumes, critica e fantasia, de MIGUEL SANTOS e LUIZ IGLEZIAS
Soberba e significativa apotheose ao
CHRISTO REDEMPTOR
Notaveis criações de MESQUITINHA, HORTENCIA SANTOS, JOÃO MARTINS, Gui Martinelli, Malena de Toledo, Affonso Stuar, Oscar Soares e de toda a grande Companhia
Espectaculo puramente familiar
PREÇOS: Camarotes e frisas (5 log.) 21$000
Poltronas, 5$200
DOMINGO — 2ª grandiosa matinée ás 3 horas

Theatro REPUBLICA
Grande Companhia Portugueza de Comedia
ADELINA-AURA ABRANCHES
HOJE A's 8 3|4 HOJE
5.ª recita de assignatura — Primeira representação da encantadora peça em 1 acto de Ramada Curto
"TRES GERAÇÕES"

e da engraçadissima comedia em 3 actos, adaptação de João Bastos e Felix Bermudes, original de Joaquim Aznar e Eduardo Haro
"A DOMADORA DE GENROS"
GRANDE SUCCESSO DE GARGALHADA
Em ambas as peças tomam parte as duas grandes artistas Adelina e Aura Abranches e todo o seu afinado conjunto artistico
— MAGNIFICA MISE-EN-SCENE —
Amanhã — A's 8 3|4: "TRES GERAÇÕES"
E A DOMADORA DE GENROS
DOMINGO — A's 3 Horas: MATINE'E

THEATRO CASINO
6ª feira, 23 de Outubro — ESTRE'A — 6ª feira, 23 de Outubro
THEATRO DA GENTE ALEGRE
COMEDIAS E VAUDEVILLES BREJEIRAS
Companhia CARMEN D'AZEVEDO
(A RAINHA DO GENERO)
Direcção artistica de CHAVES FLORENCE com o hilariante vaudeville brejeiro
PILULAS DE HERCULES
Representado mais de 15.000 (quinze mil) vezes em todo o mundo em todos os idiomas. — Traducção de ARTHUR AEVEDO
(Improprio APENAS para senhoritas e menores)
ESTRE'A — 6.ª feira, 23 de Outubro — ESTRE'A

A Cidade

QUE A "RE'CLAME" AFEIA

E' força de expressão.

Os excessos e abusos dos annunciantes espectaculosos, pretensamente sensacionalistas, não afeiam a nossa cidade, mesmo porque isso não é facil de conseguir-se, tão varia, tão multipla e irradiante se manifesta sempre a sua innata e indestructivel formosura — dadiva espontanea e eterna da natureza.

Impedem, porém, que os encantos de certos aspectos da urbs se revelem, nalguns pontos, com a plenitude desejavel.

Por diversas occasiões já focalizei aqui esse problema, sendo que certa vez o fiz a proposito da elogiavel offensiva do censor municipal de fachadas, contra "réclames" theatraes do gosto mais deploravel.

Não regateei louvores a esse funccionario da Prefeitura, que provava, do mesmo passo, lucida comprehensão de seus deveres, e invulgar bravura para bem os cumprir.

Esqueci-lhe o nome — confesso-o. E prézo, mesmo, tal esquecimento, como attestado da isenção absoluta com que a respeito me pronunciei. Basta-me a convicção, que me ficou, de estarem as funcções alludidas entregues a um homem de fina sensibilidade, a um homem de educação artistica. E que tem a coragem e a rectidão precisas para proceder de accordo com as suas opiniões sinceras e os seus pendores espontaneos, num cargo do qual poderia servir-se para obter muitas e volumosas propinas.

Aproveitei — lembro-me — essa opportunidade para induzir os grandes amigos do Rio a formarem uma sociedade como as ha nos paizes de vetusta civilização, cujo objectivo fosse uma ininterrupta campanha contra todos os possiveis sabotadores das maravilhas cariocas em geral, isto é, tanto das que a natureza generosamente offereceu ao homem, como das que, para não ficar offuscado de todo, se vem este esforçando por produzir.

Se o Centro Carioca tomasse a iniciativa desse movimento?...

Penso, aliás, que seu programma comprehende tal materia, e julgo recordar-me de que algo nesse genero já tentou, já fez. Cumpria, porém, que a luta benemerita se intensificasse e systematizasse.

Afigura-se-me, ainda, que outras corporações poderiam formar nessa corrente, em harmonia perfeita com as respectivas finalidades.

E', typicamente, o caso do Touring Club, cuja obra fecunda começa a despertar a sympathia de todos os bons brasileiros.

Um depoimento precioso a respeito dos prejuizos que certas formas de annunciar causam, do ponto de vista esthetico, á Cidade: o do consagrado, universalmente famoso architecto norte-americano, Frank Lloyd Wright, nosso hospede agora.

Discursando no banquete realizado, ha pouco, em homenagem aos membros do jury que opinará, em ultima instancia, sobre a escolha da "maquette" para o pharol monumental de Colombo, lamentou esse mestre de autoridade indiscutivel, que annuncios luminosos compromettessem as impressões causadas pela scenographia esplendida, extasiante, da Guanabara, a quem — deve ter sido o caso delle — a contemplação noite, pela primeira vez.

E' uma opinião, essa, a todos os respeitos prestigiosa. Respeitemol-a, mesmo porque vem muito a proposito. Com effeito, devido, talvez, a influencias do nosso atavismo tupiniquim, estavamos a caminho de achar deliciosos o effeito de taes "réclames".

Somos, não ha duvida, netos do bugre que, em troca de missangas, dava tudo ao colonizador cheio de cupidez, de manha, de ironia...

FLUMINAL.

"Beija-me outra vez!"

June Collyer e Edward E. Horton, em "Beija-me outra vez", da Warner First

Elle, o Walter Pidgeon! As pequenas é que poderão dizer quem é e quanto vale esse galã prodigioso, que com aquelle bigodinho e aquelle sorriso chega a "adoecer" as "fans"... Além desses teremos ainda o fino comico que é Edward Everett Horton e mais a graça irresistivel de June Collyor... Inteiramente colorida com dezenas de musicas e que emocionam "Beija-me outra vez" está destinada a enlouquecer a cidade, com o muito que contém de vinho, riso, beijos e jazz! Bernice Claire, com sua voz perfeita e a graça de seu corpo irresistivel subjuga todos os corações... A todos despreza...

Secção Cinematographica

" A Dama Virtuosa"

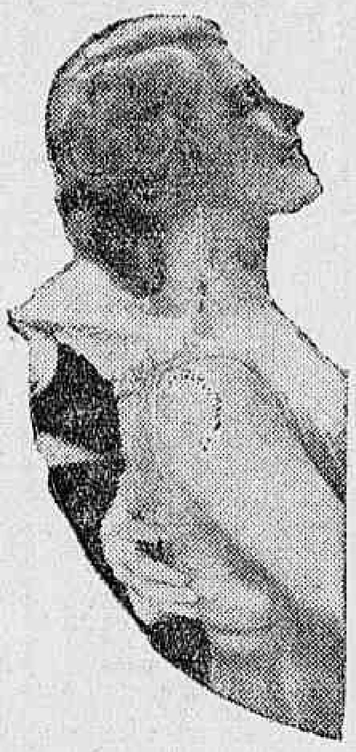

Grace Moore, a "estrella" de "A Dama Virtuosa"

Um album de ambientes romanticos num dos films mais romanticos de todos os tempos. Assin. é "A dama virtuosa" (A Lady's Morals), esse romance encantador que a Metro-Goldwyn-Mayer nos dará segunda-feira, no Palacio Theatro e que é o segundo film de Grace Moore, a maior soprano da America, essa grande figura da scena lyrica que vimos e admiramos em "Lua Nova". Desenvolvido, como dissemos, em ambientes de grande belleza, ambientes que são, nos minimos detalhes, finissimas expressões de romantismo e subtilezas. "A dama virtuosa" é um encanto para os olhos, como o é para os ouvidos, pois film interpretado por uma cantora — e a mais gloriosa cantora da America! — "A dama virtuosa" não poderia deixar de offerecer, embora não numerosos, pois que se trata de um film e não de uma opera ou uma opereta, — deliciosos episodios de canto, e por isso ouvimos, deliciados, Grace Moore cantar "Oh, Why", "It is Destiny, Wallace" e a aria "Casta Diva", da opera "Norma", de Nellini. Reginald Denny, Wallace Beery e Karl Dane são tres figuras de valor no elenco de "A dama virtuosa".

Joan Crawford — "A mulher que perdeu a alma":

PREPARAE-VOS, MAS NÃO ESQUECENDO "SEVILHA DE MEUS SONHOS"...

Vamos ver Joan Crawford, em "A mulher que perdeu a alma"

Joan Crawford... "A mulher que perdeu a alma"... E' isso mesmo, sim. A Metro-Goldwyn-Mayer prepara um novo sensacional lançamento para esta temporada, para muito breve, no Palacio-Teatro. E' "A mulher que perdeu a alma" (Paid) é o mais forte, o mais impressionante, o mais seductor trabalho de Joan Crawford. Trabalho forte, sincero, envolvente, que ella viveu com a alma sentindo as angustias da figura de mulher que a sua sensibilidade animou com aquella fascinação toda sua. O titulo — "A mulher que perdeu a alma" — já diz muito, Diremos, entretanto, que elle não diz tudo, ainda.

Não vá o publico esquecer, entretanto, com essa boa noticia, que "Sevilha de meus amores", o film dos films de Ramon Novarro, vem ahi, fazer furor tambem no Palacio-Theatro...

Então por que um homem ama deve esquecer o cumprimento do dever?

Qualquer homem normal, equilibrado, estabelece entre o amor e o dever uma linha divisoria que, sem ser dessas que férem e maltratam, é bastante rigida para nunca ser transposta ou collocada de lado. Qualquer homem normal faz isso porque é assim que se deve fazer... Eis precisamente o que nos mostra "A ilha da Felicidade", esse film com que a Paramount começará, segunda-feira proxima, a encantar o publico do Imperio. Ao lado de Charles Rogers, contribuindo para a movimentação do film, apparecem Helen Kaue e Margaret Deen, duas garotas entre as quaes não é muito facil uma escolha.

A lei é o grande pavor que sombreia muitas almas e muitas vidas...

A lei é, para certas almas, o grande terror, o terror absoluto que nada permitte e do qual brotam os perigos tetricos de lances inexplicaveis.

E são tão estranhos, tão differentes do commum, tão incompreensiveis esses individuos, que vivem apavorados com a sombra da lei!

Justamente porque se vê isso ao vivo é que o film mais interessa e mais empolga. Justamente porque se vê isso vivamente é que nós prognosticamos para "A Sombra da Lei", quando apparecer no cartaz do Capitolio, uma temporada de grandes exitos, de grandes triumphos, de successo completo e absoluto.

Robert Montgomery justifica, em "Collegas de bordo",

A ESPERANÇA QUE A METRO-GOLDWYN-MAYER SEMPRE DEPOSITOU NA SUA PERSONALIDADE!

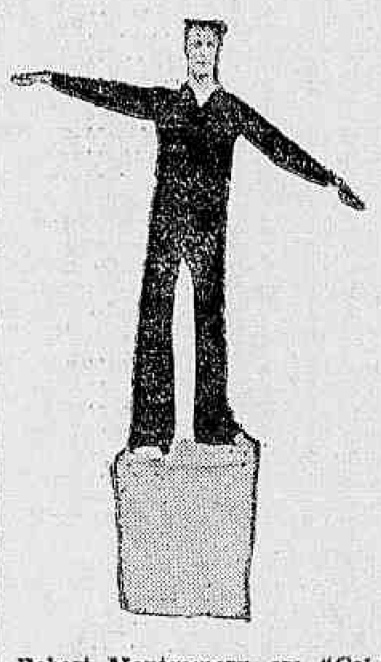

Robert Montgomery, em "Collegas de Bordo"

A Metro-Goldwyn-Mayer sempre depositou confiança em Robert Montgomery... Muita gente, a principio, não gostou desse rapaz. Depois, começou a aceital-o. E a Metro a teimar. Robert Montgomery havia de vencer. Veiu "A divorciada" e Robert Montgomery começou a agradar aos que "embirravam" com a sua figura. Veiu, depois, "Tentação do luxo". Novos "fans"...

Agora, Robert Montgomery já é um artista de quem muita gente pede retrato. Elle virá, agora, em "Collegas de bordo". Ficará queridissimo,de vez!

O que ha a admirar em "Sanssouci", o film formidavel do Programma Urania, que vem ahi

Entre as muitas bellezas de "Sanssouci", esta formidavel e sumptuosa realização da "Ufa", destacam-se as scenas de uma festa com baile á fantasia no palacio do conde Bruehl.

Utilizando-se com habilidade das fontes historicas, elle aproveita grande numero de anecdotas e de eipsodios da vida de intrigas politicas daquella época e, applicando muitas palavras e sentenças do "velho Fritz", criou momentos de grande sensação.

Muito brevemente teremos este grande film numa das nossas casas da Avenida.

"Svengali"

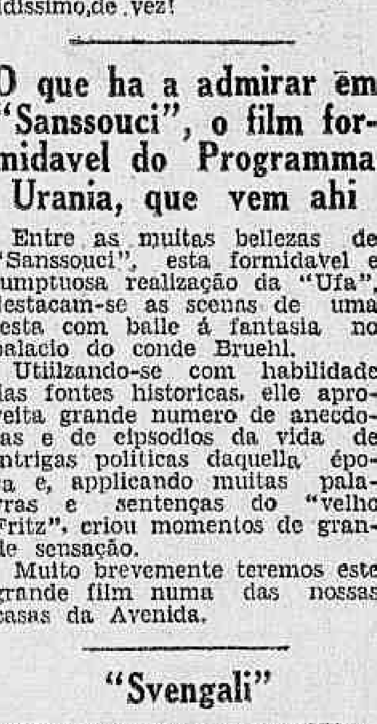

Barrymore, com sua esposa, Dolores Costello. Barrymore volta, segunda-feira, no Gloria, com a "reprise" de "Svengali"

Marian Marsh, a adoravel criaturinha, criança ainda, pois conta dezesete annos apenas, mas que já se revelou uma interprete formidavel, banhada com todas as luzes que o talento e a emotividade concedem aos predestinados da Gloria... Ella — talvez a unica em toda a historia do cinema — foi a escolhida por esse mago prodigioso dos palcos e do écran, o grande John Barrymore, para com elle apparecer em "Svengali", que elle proprio annunciou... Assim, avisamos aos "fans" que, com sua emoção tremenda e a luminosidade de seus interpretes, "Svangali", segunda-feira proxima, no "Gloria", em sensacional reprise, voltará a empolgar toda a cidade.

"O tenente seductor"

Maurice Chevalier vae apparecer breve em "O Tenente Seductor", uma super-producção da Paramount

Esse Chevalier que resurge agora em uma nova concepção arrojada de Ernest Lubitsch, é mais admiravel por incrivel que pareça — do que o Chevalier que conhecemos de films passados e tem ainda mais "charme", mais vitalidade do que se póde imaginar. Basta dizer, para resumir, que esse Chevalier de agora faz coisas que nunca foram feitas e arranja ardis de seducção que nunca foram experimentados. Será por causa do ambiente? Será por causa da musica? Será por um qualquer motivo inteiramente novo, o certo é que esse Chevalier de agora, esse Chevalier que vamos admirar em "O tenente seductor", ha de deixar o Rio de bôca aberta, extasiado, encantado, maravilhado como nunca.

Estão nos perguntando quando vae ser exhibido "Dreyfus"...

A Companhia Brasil Cinematographica, que adquiriu esse emocionante trabalho, com exclusividade para todo o Brasil, informanos que essa pellicula, aliás a maior consagração do grande artista Fritz Kortrer, será apresentada dentro de pouco tempo, não podendo, entretanto, ser precisada a data, attendendo achar-se em preparo o referido film.

Deve uma mulher contar o seu passado?

Gloria Swanson sempre elegante vae voltar em "Indiscreta" — film da United Artists

Os tempos passam. Ella chegara a esquecer o que tinha succedido, dois annos atraz... Um dia, a sua irmã, muito joven ainda, começando a viver, volta de Paris do collegio. A bordo conhecera um joven galante, cheio de predicados que fizeram vibrar, pela primeira vez, o seu coração de menina e moça...

Era o mesmo homem, que tivera papel tão saliente no "passado" de sua irmã...

E aquella muher estava obrigada a reviver o passado, a contar... Goria Swanson é que se encontra nessa situação em "Indiscreta" — film da United Artists, cuja exhibição o Palacio Theatro promette para dentro de algumas semanas. . . . .

Thomas Meighan, o idolo antigo

Agora é o retorno de Thomas Meighan, a quem a Fox foi trazel-o do theatro, pois Meighan desde 4 annos trabalhava na ribalta. Accommettido de uma séria enfermidade, retirou-se temporariamente das lides artisticas indo procurar mais tarde as glorias theatraes. E assim "Jovens Peccadoras" traz-nos de volta em imagem e som, o vulto glorioso de Thomas Meighan, a quem os

Uma scena de "Jovens Peccadoras", da Fox Film

annos não apagaram a sua carreira triumphal de admiravel interprete de pelliculas de arte. Com Meighan, apparecem Hardie Albright e Dorothy Jordan, um joven e bello par de artistas. A apresentação deste modernissimo e luxuoso film da Fox Movietone será no Cinema Odeon, a partir da semana vindoura.

THEATRO

Primeiras

"PAPOULAS RUBRAS" DE VICTOR VIDAL

E' para nós, que sonhamos com um theatro brasileiro, sempre um motivo de alegria, ver surgir um novo autor, ou um novo artista, no campo tão reduzido dos artistas bons e dos autores bons.

E quando esse novo apparece triumphante, a nossa satisfação sóbe de intensidade.

Foi isso que aconteceu, hontem na estréa de Victor de Vidal com a sua linda comedia "Papoulas rubras", que veiu, sem favor, se juntar á pequena galeria dos originaes brasileiros que enriquecem o nosso patrimonio artistico theatral.

Representada para uma platéa de elite, acostumada á sala do Municipal, o que quer dizer, achando "chic" não gostar de coisas nacionaes, mesmo assim aquelle publico distincto gostou, bateu palmas e exigiu a presença do autor em scena.

A peça tem um enredo, que, apesar de não ser muito original, no emtanto, torna-se interessante pela maneira dos desfechos dos actos, pelo brilho da dialogação e pelo colorido que elle soube dar ás scenas culminantes da comedia.

Salientou-se no desempenho a actriz Itala Ferreira, dando um grande fulgor ao seu papel e nos mostrando a esplendida comediante que é.

Jayme Costa dominou todas as scenas em que interveiu com muita expressão, estando muito senhor de todos os detalhes do seu personagem.

Lydia Sarmento e Armando Rosa magnificos.

Estreou auspiciosamente a sra. Nathalia Aragão, alumna da Escola Dramatica.

Ainda pobre m gesticulação, comtudo, mostrou ser um pouco mais do que uma promessa.

E' uma figura bem interessante.

Os outros artistas, em papeis secundarios, agradaram.

JOSE' LYRA.

N. B. — Não saiu publicada, hontem, por falta absoluta de espaço.

No theatro Recreio

Todos quantos têm ido ao Recreio, não se cança de dizer bem e de recommendar a excellencia da revista "Miss Esther Lina", de Miguel Santos e Luiz Iglezias.

"Miss Esther Lina" é, uma revista limpa, respeitadora das familias, que as senhorinhas podem ver e se recommenda aos menores. Mesquitinha tem papeis adoraveis. João Martins, outro comico engraçadissimo, tem uma "charge" deliciosa, que produz excellente effeito; Affonso Stuart, Oscar Soares, João Celestino, Oscar Cardona, Sylvio Caldas, todos, todos, sabem agradar bastante.

Basta citar que delle fazem parte Hortencia Santos, Dulce de Almeida, Gui Martinelli, Helena de Toledo, e Balbina Milano.

Theatro-Casino

O dr. Chammas, magico, illusionista e prestidigitador, pede ás exmas. familias comparecerem ao theatro Casino, sabbado, ás 8 3|4, afim de assistirem seu espectaculo, de despedida, dedicado ao povo brasileiro, no qual o dr. Chammas apresentará o novo numero "O enterrado vivo".

O exito brilhante de "O homem das victrolas", na Piedade

Um grande publico enche, todas as noites, o theatro Margarida Max, na Piedade, onde a companhia Aracy Cortes assentou arraiaes e faz successo retumbante. Está em scena "O homem das victrolas", de Luiz Iglezias, burleta em que as situações comicas se succedem ininterruptas, despertando as mais gostosas gargalhadas.

Os espectaculos nos dias de semana começam ás 20,50 horas. Domingos "matinées" ás 15 horas e duas sessões á noite, ás 19,30 e 21,30 horas.

Theatro da Gente Alegre — Companhia Carmen de Azevedo

No proximo dia 23 do corrente, estreará no theatro Casino a Companhia Carmen de Azevedo, com o seu Theatro da Gente Alegre.

A applaudida e sympathica actriz Carmen de Azevedo, a rainha do vaudeville, pretende com os seus companheiros, os melhores do genero, explorar o theatro de comedias e vaudevilles brejeiros, tão do agrado do publico que sabe se divertir.

A estréa será com a popularissima peça "Pilulas de Hercules", traducção de Arthur Azevedo, que tão memoraveis successos tem alcançado.

O desempenho de Carmen de Azevedo, nessa peça, já teve a consagração do publico carioca, ha alguns annos passados, quando da sua brilhante temporada no Palace Theatre, em 1926.

Os ensaios estão sendo feitos com apuro, e a montagem que terá a celebre peça, será a mais cuidada possivel.

O programma do Imperial, de Nictheroy, hoje

Os frequentadores do Imperial vão ter a opportunidade de apreciar, hoje e amanhã, mais um dos escolhidos programmas de palco e téla organizados pela empresa Paschoal Segreto para a presente temporada que iniciou no seu Cine Theatro.

Representar-se-á o sainete original e espirituoso de Gastão Tojeiro "O Felisberto do Café", esplendida charge á obra-prima de Tristan Bernard, representada, ha pouco, no cinema, por Maurice Chevalier.

Cav. Enrico Salici, o homem que tornou humanos os fantoches, a sua estréa segunda-feira, no Eldorado

Os fantoches que vão para o Eldorado

Mais outra variedade de sensação vae apresentar o Cinema Eldorado, ao publico carioca, com a estréa, segunda-feira, em seu palco, da Grande Companhia de Fantoches, do cav. E. Salici.

O cav. Enrico Salici é o homem que tornou humanos os fantoches e elevou aos grandes o divertimento dos pequenos.

De facto, os seus bonecos já não são simples bonecos; são como que o traço de ligação entre os fantoches e os homens.

Só lhes falta a vida, e essa mesma, o cav. Salici e seus numerosos auxiliares lhe transmittem através dos fios com que movimentam aquelle mundo de mecanica.

Os seus fantoches falam, cantam, andam, dansam, tocam, fumam, vivem, emfim, com toda a alma, — se assim se póde dizer, — os personagens que representam nas varias peças do seu vasto repertorio.

Casa do Estudante

GRANDE FESTA NO BEIRA MAR CASINO

A festa da Mocidade que sexta-feira 23 do corrente, vespera de feriado, se realizará no Beira Mar Casino, este anno, está despertando o maior interesse da nossa alta sociedade, por ser a mesma em homenagem ao brilhante escriptor, Paschoal Carlos Magno, que será saudado pelo festejado escriptor, sr. Paulo Magalhães, e patrocinada pela senhora Sonia Veiga, festejada folk-lorista brasileira e figura de destaque no nosso "set".

O programma artistico da elegante noitada promette ser dos mais interessantes, visto que nelle figurarão os principaes elementos dos nossos theatros.

Para a "Casa do Estudante", iniciativa das mais sympathicas, será destinada da renda bruta da bilheteria, 20 °|°, conforme communicação feita pela direcção do Beira Mar Casino á commissão promotora da iniciativa e recebida agradavelmente pelos seus membros.

Faltam poucos dias para a estréa da Companhia José Climaco

De hoje a sete dias, isto é, na proxima sexta-feira, reapparecerá no Theatro Lyrico, a Companhia Portugueza de Revistas, que sob a direcção do empresario José Climaco está fazendo uma tournée brilhantissima pelo sul do paiz.

Segundo as ultimas cartas de José Climaco, os seus artistas estão cheios de saudades do publico do Rio, ansiosos de regressar a esta linda cariocolandia, estão mais saudosos ainda do que mesmo de Lisboa.

Saibam tambem os artistas de José Climaco, que o nosso publico tambem os aguarda com ansia, podendo, portanto, estarem certos de que a sua promettida temporada de Adeus e de Saudade vae ser coroada do mais absoluto exito.

A première de hoje no Republica

A companhia portugueza de comedia Adelina-Aura Abranches, offerece hoje aos frequentadores um magnifico espectaculo que certamente vae fazer com que se exgotte a lotação do theatro da Avenida Gomes Freire. O espectaculo é composto de duas peças de successo garantido, como "Tres Corações", um acto do escriptor portuguez Ramada Curto e a comedia em 3 actos "A domadora de genros", original de Joaquim Aguiar e Aguiar Faro, numa adaptação da parceria portugueza composta dos escriptores Felix Bermudes e João Bastos.

O seu nome portanto, hoje, no cartaz do Republica, assignando a peça em um acto "Tres Corações" é uma garantia do exito para o espestaculo.

A comedia "A domadora de genros", original hespanhol que a parceria Bermudes João Bastos adaptou aos costumes de Portugal é uma para rir e o publico frequentador do Republica sabe muito bem que esses autores conhecem o segredo da gargalhada.

Uma noite parisiense no Maxim

A empresa desta linda casa de diversões nocturnas vae festejar no sabbado, a noite parisiense. Para esta noite está sendo preparado um programma artistico, em que tomarão parte artistas de nome dos nossos theatros. Haverá farta distribuição de brinquedos ás senhoras e cavalheiros, lembrança da empresa da linda noite do Passeio Publico.

Caixa de Aposentadoria e Pensões da Leopoldina Railway

A proposito da local de nossa edição de hontem, sob o titulo acima, recebemos do sr. Fernando Gil de Almeida, a seguinte carta:

"Na qualidade de representante do pessoal da Estrada de Ferro Leopoldina, junto ao actual Conselho Administrativo de sua Caixa de Aposentadorias e Pensões, tive enorme surpresa ao ler a circular inserta no numero de hontem desse acatado diario.

Sou compellido a vir solicitar que sob o mesmo titulo da publicação de hontem, sejam registradas certas declarações a que me não posso excusar.

Em primeiro logar, não consigo considerar coerente a attitude de meus collegas signatarios daquella circular criticando desfavoravelmente e sem a minima elegancia a orientação de uma gestão administrativa de que, como seu representante, fiz parte, ao mesmo tempo que indicam ao eleitorado meu modesto nome, para occupar, em continuação, o mesmo cargo no triennio a iniciar-se.

Em segundo, não me posso furtar a affirmar, sob minha palavra, que em absoluto não autorizei aquelles meus collegas a fazerem uso do meu nome, mesmo porque, o "Centro Beneficente dos Ferroviarios do Brasil", do qual sou vice-presidente, havia já algum tempo, approvado identico appello, a mim feito por outro e mais numeroso grupo de companheiros de trabalho. A esse primeiro appello, acquiesci com innegavel desinteresse, se me é permittida a immodestia, — e, considero-me candidato aos suffragios de meus companheiros e amigos, sem embargo do que, desapprovo, de forma peremptoria, a incoerente publicação de hontem."

Appello ao ministro da Viação

EMPREGADOS DA RIO-PETROPOLIS NÃO RECEBEM ORDENADO DESDE O MEZ DE AGOSTO

O DIARIO CARIOCA já chamou, ha dias, a attenção do dr. José Americo, ministro da Viação, para o facto de estarem em atrazo, no recebimento de seus salarios, desde o mez de agosto até hoje, os empregados na estrada de rodagem Rio-Petropolis.

A nota que publicámos provocou uma explicação do gabinete do ministro, que, mal informado, de certo, não nos deu razão.

Agora podemos assegurar, com a maior certeza, que existe, de facto, o atrazo no pagamento do pessoal. E, novamente, appellamos para o dr. José Americo, no sentido de pedir informações a quem de direito, afim de que os empregados que percebem tão diminuto salario recebam as quantias a que fizeram jus.

Caixa Beneficente Rio d'Ouro

Assembléa Geral Extraordinaria (1.ª convocação)

São convidados os associados desta Caixa, a se reunirem em Assembléa Geral Extraordinaria, no dia 31 deste mez, ás 18 horas, na sede social á rua Possolo n. 128, Inhauma, afim de reformar o que dispõe o Capitulo IV dos Estatutos, que trata dos emprestimos, de conformidade com o Decreto n. 20.225, de 18 de Julho de 1931, do Governo da Republica...

Rio de Janeiro, 15 de Outubro de 1931.

A Directoria.

Ternos de Roupa e Casemiras por sorteios

A 10$, 20$, 30$, 40$ e 50$000 !... Superiores e Elegantes ternos ou 2 Cortes de lindas e modernas Casemiras Inglesas e a 7$, 14$, 21$, 28$ e 35$000 !... Nacionaes.

Podem obter muitos, mas inscrevendo-se no util e vantajoso Club de Roupas da Alfaiataria Ferreira, rua do Ouvidor 56, sobrado, a prestações semanaes de 10$ e de 7$000, com sorteios todos os dias !...

O movimento nocturno do Palace-Club

Tem sido muito concorrida as noites artisticas do Palace Club. Esta linda casa de diversões nocturnas tem tido ultimamente umas noites muito alegres.

E' ali que o publico do Rio diverte-se a vontade, todas as noites a empresa offerece aos seus frequentadores um grandioso programma artistico.

E' amanhã que o professor Max Wolfson se apresentará no Lyrico

Em vesperal, ás 17 horas, no Theatro Lyrico, amanhã, se apresentará ao publico o professor Max Wolfson, o concertista viennense que nos vae dar a conhecer o Theremin, o instrumento de ondas ethereas que vae revolucionar a musica do futuro.

O professor Max Wolfson vem de fazer uma tournée triumphal pelos principaes paizes do mundo, tendo dado com o seu novo instrumento, audições nas mais importantes salas de concerto do mundo inteiro, como a Opera de Paris, Carnegie Hall de Nova York, Albert Hall de Londres, etc. Max Wolfson executa no Theremin, os maiores classicos, como Schubert, Saint'Saens, Beethoven, Massenet, Friml, Ravel, Rubinstein, Bizet, Kreisler, Debussy, Liszt, etc.

Fará os acompanhamentos ao piano a sra. Blanca Wolfson.

VIDA MUNDANA

ANNIVERSARIOS

Fazem annos hoje:

As senhoras — Leontina Parente Avellar, esposa do sr. Manoel Antunes Avellar, industrial e proprietario; Cleonice Ribeiro de Sá, esposa do sr. Marcellino Silveira de Sá, commerciante nesta praça e Olindina Barreto, esposa do professor Carlos Eduardo Barreto.

As senhorinhas — Tercilia Muniz, filha do sr. Ildefonso R. Muniz; Beatriz Bezerra, filha do sr. José Antonio R. Bezerra; Marina Dantas, filha do capitão Francisco Pereira Dantas e Clelia Gomes, filha do dr. Euclydes Pereira Gomes.

Os senhores — Amaro de Souza Prado, funccionario publico da Fazenda; Luiz Rodrigues Guimarães, official da nossa Marinha Mercante; Octavio Soares da Silva, commerciante nesta praça e coronel Augusto Pereira.

NASCIMENTOS

O lar do commerciante desta praça, sr. José Francisco de Azevedo e de sua exma. esposa, d. Maria José Azevedo, acha-se enriquecido com o nascimento de mais um bebé, que recebeu o nome de Alberto.

NOIVADOS

Estão noivos — a senhorinha Izaura Barbosa, filha do commerciante Antonio Ramos Barbosa, e o sr. Eurico Vasconcellos, funccionario do nosso alto commercio.

HOMENAGENS

O Centro transmontano vae offerecer uma recepção em homenagem á senhora Iveta Ribeiro, consagrada poetisa e escriptora, por motivo de seu recente regresso de Portugal.

A homenagem terá logar amanhã, ás 21 e meia horas.

ALMOÇOS

No Restaurante da Urca realiza-se, amanhã, o almoço que amigos, collegas e admiradores offerecem ao dr. Raphael Pinheiro, por motivo da sua reintegração no cargo de director da Bibliotheca Municipal.

—O encarregado de Negocios da França e a viscondessa du Chaffault offereceram, hontem, na Embaixada franceza, á rua Senador Vergueiro, um almoço ao escriptor francez sr. André Siegfried, ora entre nós, ao qual compareceram os srs. embaixador do Mexico e senhora Reys, embaixador Edwin Morgan, ministro Ramos Montero, dr. A. Costa y Lara, barão e baroneza de Lepine; dr. Afranio Peixoto e senhora; dr. Daeschaner e senhora; senhora Sara Ramos Montero; dr. Carlos Guinle e senhora; dr. Renato Almeida; coronel Candido Guimarães; Jacques E. Paris, secretario da Embaixada de França; e Ludovico Chancel, addido commercial da França.

A MAIOR NOVIDADE

Papel Sabão

Dentro de poucos dias será entregue ao publico brasileiro a maior novidade commercial deste seculo: Papel-Sabão, em elegantes carteirinhas para bolso — ao preço de mil réis cada uma.

Aceitam-se desde já, propostas para revendedores.

Rua Rodrigo Silva, 11, 2° and., s. 4.

FESTAS

No dia 12 do corrente transcorreu o anniversario natalicio da exm. sra. Ernestina de Lemos, viuva do professor Zeferino de Lemos. Completou nessa data 80 annos de existencia. Por esse motivo, houve uma grande reunião festiva de seus parentes em casa do commissario dr. Paulo de Lemos, na Tijuca. Entre outros, compareceram os srs. Alvaro Macedo, A. A. Cardoso de Almeida, commandante Oscar de Almeida, João Baptista de Lemos, dr. Floriano de Lemos, Leopoldo Guimarães, dr. Alcino Rongel, Alberto Vasconcellos, J. Faria Rocha e dr. Eurico de Lemos, com suas respectivas familias.

Foi uma reunião que muito satisfez o espirito da veneranda senhora, que se viu cercada do carinho e das felicitações de seus queridos.

— Amanhã, 17, o City Bank Club, offerece aos seus associados, familias e convidados, uma noite-dansante, no salão da Confeitaria Paschoal, ao som da American-Jazz, do maestro Rodrigues.

— Será amanhã a realização da grande festa beneficente, promovida por grande numero de socios da União dos Empregados em Hoteis, Restaurantes e Congeneres, no Salão-Nobre da Associação Brasileira de Imprensa, com o patrocinio da propria União e com o apoio da Internacional de Garçons, cuja finalidade é o de proteger os companheiros desempregados quer da União ou de outras congeneres.

Essa festa de caracter philantropico realizar-se-á amanhã, ás 20 horas, com o concurso da afamada Jazz "Tuna Mambembe", sob a direcção de Maingutti.

Os convites acham-se á disposição dos interessados, na secretaria da União, á rua da Constituição n. 71, 1° andar.

RECEPÇÕES

O illustre e acatado advogado dr. Mario Lessa, nome de alto conceito na sociedade carioca, recebeu hontem no palacete de sua residencia, á rua Bento Lisboa, a notavel compositora e pianista sra. Amelia Brandão Nery. Houve uma hora de arte em homeangem á distincta musicista que ora nos visita, tomando parte a senhorinha Marina Lessa, filha do conhecido causidico, a pianista sra. Aristhéa de Araujo Jorge e sua gentilissima filha, uma cantora de raros predicados, e o festejado violinista J. Augusto de Freitas.

A senhorinha Silene Nery, que já conquistou a sympathia de nosso meio artistico, fez-se ouvir em varias canções regionaes.

Mme. dr. Mario Lessa foi de uma elegancia sem par em proporcionar gentilezas á compositora pernambucana e aos seus convidados.

CHA'-DANSANTE

No Club Naval realiza-se, amanhã, um chá dansante organizado por um grupo de socios.

Semana da Criança

A CRUZADA PRO' INFANCIA, DE S. PAULO

A Cruzada Pró Infancia, instituição fundada em S. Paulo, com o fim de estudar os problemas relativos á criança, para melhor protegel-a e defender seus direitos, sente mais do que nunca, a necessidade de se levantar em todo o territorio nacional, a opinião collectiva em torno da Criança.

De facto, problema que não é sómente nosso, porque é de todos, requer, da parte de todos os brasileiros, interesse e ponderação, tanto mais que se não fôr, no presente, encarado com a elevação e seriedade que o assumpto exige, projectar-se-á, para o futuro, em milhares de outros problemas cada vez mais graves e de mais difficil solução.

Assim, pois, o momento é mais que propicio para um movimento largo nesse sentido Que no primeiro anniversario da Republica Nova, erga, o Brasil, um monumento á Criança realizando, em todo o seu territorio, uma semana de propaganda intensa em torno da Criança, que reverta em realizações praticas em seu beneficio.

E' o appello que a Cruzada Pró Infancia de São Paulo lança a todos os brasileiros, pedindo a sua collaboração para esse movimento de civismo Pró Infancia.

Ao lado da mais fina educação, da mais solida cultura, ministradas no lar e nas escolas, as moças deviam aprender os deveres da maternidade, a "sciencia de ser mae".

Reformam-se todos os dias os regulamentos da instrucção, difficultando-se cada vez mais o processo educativo das crianças e das jovens, sobrecarregando-as de disciplinas perfeitamente dispensaveis, sem que os governos e os legisladores cogitem de preparar as jovens para os nobres deveres que amanhã a maternidade lhes imporá.

A assistencia á infancia é a maior e a mais productiva das obras humanas. Quem para ella concorrer com o melhor de seu esforço, mostra um espirito de eleição, e desempenha um mistér que tem algo de divino.

No Tijuca Tennis

A "HORA DE ARTE" DE AMANHÃ — O "FRÊVO" DE PERNAMBUCO E O "CÔCO" DE ALAGÔAS

A elegante aggremiação mundana, que é hoje, na alta sociedade carioca, o "Tijuca Tennis Club", sem favor um dos centros de diversões que encerra em seu quadro social todos os nomes em evidencia na metropole da Republica, vae proporcionar, amanhã, aos seus 3.000 associados, uma "Hora de Arte" das mais interessantes e que promette alcançar um successo ruidoso.

A directoria do "Tijuca Tennis Club", com o espirito de novidade e de refinado gosto artistico que presidem as suas festas, convidou, especialmente, a compositora e pianista sra. Amelia Brandão, nome hoje disputado nas rodas artisticas desta capital, para reviver na festa de amanhã, um dos aspectos mais divertidos do carnaval de Pernambuco: o frêvo.

D. Amelia, para esse fim e accedendo aos desejos insistentes da directoria do Tijuca, ensaiou e apurou o grupo querido das "Patativas", o encanto maior das horas de arte daquelle club, e amanhã, rigorosamente fantasiadas e com toda a douda alegria dos dias de Mômo, as "Patativas", acompanhadas e chefiadas por d. Amelia, mostrarão á sociedade elegante do Tijuca, o que é o frêvo no carnaval da terra de Martins Junior.

Ainda outros numeros ineditos a talentosa compositora mostrará aos associados do Tijuca, principalmente o "côco" de Alagôas, uma dansa typica da terra de Floriano Peixoto.

Indo a Therezopolis
PROCURE O
VARZEA PALACE
:—: HOTEL :—:

ANTARCTICA
GUARANA' E CERVEJA
TEL. 2—5181

FOTOESMALTES PARA SEPULTURAS
VALENTIM. TEL. 2-1129

:: TURF ::

Registro turfista

Os jornaes de Porto Alegre, que acabam de chegar, commentam, asperamente, os factos desenrolados nas saídas de domingo ultimo, no hippodromo da Protectora, durante as quaes os jockeys, com uma indisciplina revoltante, acabaram fazendo o starter perder a calma e dahi contribuir tambem para o insuccesso do meeting, annullando uma saída considerada acceitavel, e na qual partiram todos os concurrentes, quando antes já havia mantido outras em pessimas condições.

E, desse modo, investem elles contra a directoria, o starter e seu ajudante, contra todos afinal, sem lembrarem uma medida que venha pôr termo a essas irregularidades.

Agora, por informações particulares, sabe-se que a directoria resolveu acabar com o auxilio do starter, que muitos denominam confirmador.

Nada disso está certo.

Para haver boas saídas, torna-se necessario que os jockeys tenham ao mesmo tempo confiança e respeito ao juiz.

Se chegarem os profissionaes da rédea a terem a certeza de que nada conseguirão tentando partir escapados, o que não succederá tambem com outro qualquer e que, se assim se arriscarem, serão infallivelmente punidos, as partidas são sempre boas.

Nenhum juiz faz milagres. Desde que disponha de bom golpe de vista, seja energico e justo, terá qualidades apreciaveis para ser um bom starter.

O que se faz preciso é que não deixe passar falta alguma, obrigue todos a esperar a ordem de sair, bem junto á fila, e vá punindo sem pena, porque é preferivel castigar um innocente a deixar de suspender um culpado.

Jockey Club Paulistano

ULTIMAS RESOLUÇÕES DA COMMISSÃO DE CORRIDAS

Reunida em 13 deste mez, a Commissão de Corridas do Jockey Club Paulistano tomou as seguintes resoluções:

1) Approvar o programma elaborado para as proximas corridas do proximo domingo, dia 18 deste.

2) Conceder matricula de proprietario para o corrente anno ao sr. José Bento do Amaral e ordenar o registro das côres que o mesmo escolheu para distinctivo de sua coudelaria.

3) Conceder matricula de jockey ao aprendiz Luiz Lobo, para exercer sua profissão ás ordens do tratador Aurelio Olmos.

4) Consentir que o jockey aprendiz Plinio Mendes passe a prestar seus serviços ao tratador Waldemar P. Mendes.

5) Consentir que o cavallariço Frederico Helssembath passe a prestar seus serviços ao tratador Julio Gonçalves.

De vento em pôpa

As reuniões dos dias 3 e 4 deste mez, no prado de Moinhos dos Ventos, deixaram razoavel lucro á Associação Protectora do Turf.

Assim, os balancetes dessas corridas accusam um lucro de 3:778$200 e 3:480$500, respectivamente.

A Sociedade de Moinhos dos Ventos caminha, deste modo, de... vento em pôpa.

Ramon Rodriguez suspenso por 15 dias em Porto Alegre

O jockey Ramon Rodriguez, que na Protectora do Turf, em Porto Alegre, encabeça a lista dos jockeys ganhadores, acaba de ser suspenso por 15 dias.

Essa penalidade lhe foi imposta pela directoria daquella associação turfista do adeantado Estado sulino, por indisciplina no "starting-gate".

Pelo mesmo motivo, Mario de Oliveira, e Lili Vieira, dois profissionaes gauchos, foram tambem suspensos, o primeiro por 30 e o segundo por 15 dias.

Quasi certa a ausencia de Herodes

O potro Herodes, uma das forças do Pareo "Derby Nacional", da reunião de depois de amanhã, no Itamaraty, talvez não seja apresentado a correr.

O filho de Malat Tuel está com tosse, sendo portanto quasi certa a sua ausencia.

Xiririca está na terra

Chegou hontem de São Paulo a potranca Xiririca, alistada no classico "F. V. de Paula Machado", da reunião de depois de amanhã, no Hippodromo Brasileiro.

No mesmo vagão viajaram tambem as potrancas Yuçá e Yoama, de criação e propriedade do sr. Linneu de Paula Machado.

Viu, mas não gostou

Candido Vargas, o profissional riograndense aqui chegado para exercer a sua profissão no Derby Club, resolveu regressar para Porto Alegre, sem ter cumprido a missão que o trouxe a esta capital.

Achou o jockey gaucho que é sempre melhor ser livre e o exemplo dos seus collegas não o fez sorrir.

Em trato para a Gavea

O lindo potro nacional Bohemio, por Black Jester e Doria, recentemente chegado do Haras das Garças, está em trato com um novo proprietario.

E', assim, provavel que seja elle remettido do Itamaraty para a Gavea, onde defenderá uma jaqueta tricolor varias vezes victoriosa nesta temporada.

JOCKEY CLUB

A FESTA DE DOMINGO NA GAVEA

Fazendo disputar o Premio Classico "F. V. Paula Machado", reservado ás potrancas nacionaes, o Jockey Club realizará, no proximo domingo, uma de suas interessantes reuniões.

Essa prova reuniu as inscripções de, apenas, tres representantes da "elevage" nacional.

Entretanto, nem por isso perdeu ella o seu attractivo, pois qualquer das alistadas poderá fazer seu o triumpho e esse não será em condições facilimas. De forças perfeitamente eguaes, notadamente Xiririca e Flor da Matta, as eguinhas deverão proporcionar ao nosso publico momentos de real interesse.

As demais carreiras estão tambem equilibradas, como é facil de calcular-se pelo programma que abaixo publicamos:

1ª carreira — Premio "Classico F. V. de Paula Machado" — 1.600 metros — 15:000$, 3:000$ e 750$:

		Kls.	Cts.
	1 Flor da Matta	54	—
	2 Xiririca	54	—
	" Xanaré	54	—

2ª carreira — Premio "Ancora" — 1.300 metros — 4:000$ e 800$:

		Kls.	Cts.
1—	1 Violeta	51	16
(	2 Ganadera	50	30
2			
(	3 Eparade	51	40
(	4 Precioso	54	60
3			
(	5 Ouvidor	51	60
(	6 Deia	51	60
4			
(	7 Prita	50	50

3ª carreira — Premio "Tucano" — 1.600 metros — 5:000$ e 1:000$:

		Kls.	Cts.
(	1 Solteirona	52	50
1			
(	2 Mequer	54	40
(	3 Tomyassú	54	40
2			
(	4 Jó	54	60
(	5 Araúna	54	60
3			
(	" Arlequim	54	35
(	6 Xanacy	52	20
4			
(	" Xylopia	52	35

4ª carreira — Premio "Ukrania" — 1.500 metros — 4:000$ e 800$:

		Kls.	Cts.
(	1 Guaxupé	54	22
1			
(	2 Uiriri	56	50
(	3 Ravissant	55	60
2			
(	4 Monarcha	53	60
(	5 Secillana	54	50
3			
(	6 Premente	51	27
(	7 Germania	54	50
4	8 Urubú	56	60
(	9 Maçanita	52	70

5ª carreira — Premio "Nubia" — 1.600 metros — 4:000$ e 800$:

		Kls.	Cts.
1—	1 Zeppelin	50	30
(	2 Plume Dorée	56	40
2			
(	3 Lobuna	53	50
(	4 Vencedor	53	40
3			
(	5 Primoroso	52	50
(	6 X. Raio	53	35
4			
(	" Viola Dana	54	60

6ª carreira — Premio "Betunia" — 1.800 metros — 4:000$ e 800$:

		Kls.	Cts.
1—	1 Picarillo	56	50
2—	2 Ultramar	53	36
3—	3 Vasari	52	30
4—	4 Mayfair	53	35
(	5 Puritano	52	50
5			
(	6 Mondego	50	50

7ª carreira — Premio "Rafale" — 1.600 metros — 4:000$ e 800$:

		Kls.	Cts.
1—	1 Xipotuba	52	30
(	2 Tops	56	60
2			
(	3 Xavier	53	25
(	4 Tomyrim	54	50
3			
(	5 Catiguá	52	50
(	6 Pirata	51	50
4			
(	7 Hepacaré	52	50

8ª carreira — Premio "Sapho" — 1.750 metros — 4:000$ e 800$:

		Kls.	Cts.
1—	1 Vagalume	52	30
(	2 Cartier	52	40
2			
(	3 Iberico	52	50
(	4 Kermesse	53	50
3			
(	5 Caruarú	56	50
(	6 Romance	56	40
4			
(	7 Uadi	56	40

9ª carreira — Premio "Vendôme" — 2.200 metros — 5:000$ e 1:000$:

		Kls.	Cts.
1—	1 Ulisses	54	35
2—	2 Xaréo	52	50
3—	3 Bury	56	35
4—	4 Duggan	56	40
(	5 Vevey	54	25
5			
(	" Uberaba	55	30

Abolido o confirmador de partidas em Moinhos dos Ventos

Em uma de suas ultimas reuniões, para julgamento de suas corridas, a Associação Protectora do Turf, em Porto Alegre, resolveu abolir o confirmador de partidas.

Tal resolução foi tomada em virtude da indisciplina reinante entre os jockeys no momento das saidas.

Sem aquelle auxiliar do starter, os jockeys deverão estar mais attentos ao grito de "largo!", pois desde que o juiz faça funccionar o "starting-gate", a partida estará automaticamente valida.

O betting do Derby

A directoria do Derby Club designou os seguintes pareos para constituirem o betting de domingo, no Itamaraty:

"17 de Setembro", "Cosmos", e "Derby Nacional".

DERBY-CLUB

O PROGRAMMA E AS COTAÇÕES PARA DOMINGO

O Derby Club realizará domingo mais uma de suas corridas desta temporada.

O programma está constituido com oito pareos, entre elles a 8ª Eliminatoria "Criação Brasileira" e o pareo "Derby Nacional".

Ambos são reservados aos potros nacionaes de tres annos, sendo que a eliminatoria, aos perdedores e o outro, aos victoriosos de uma prova.

Publicamos a seguir o mencionado programma com as respectivas chaves e cotações:

1° pareo — SEIS DE MARÇO — 1.500 metros — 2:000$, 200$ e 100$000.

		Kilos	Cts.
1°—	1 Rico	53	20
2 —)	2 Mariposa	48	80
)	3 Pirajá	52	35
3 —)	4 Vallombrosa	51	40
)	5 Yara	51	40
4 —)	6 Pavuna	51	50
)	7 Gavea	50	30

2° pareo — 9ª prova — CRIAÇÃO BRASILEIRA — 1.609 metros — Premios: 5:000$, 500$ e 250$000.

		Kilos	Cts.
1 —)	1 Alnasacia	51	80
)	2 Klops	51	30
2 —)	3 Dorina	51	40
)	4 Savana	51	60
3 —)	5 Java	51	30
)	6 Mariquita	51	25
4 —)	7 Hudson	53	40
)	8 Dinar	51	70

3° pareo — INTERNACIONAL — 1.609 metros — Premios: 2:000$, 200$ e 100$000.

		Kilos	Cts.
1°—)	1 Dan[illegible]	53	40
)	2 Se[illegible]ita	50	35
2 —)	3 Sumaré	52	50
)	4 Tentadora	51	30
3 —)	5 Riachuelo	53	60
)	6 Little Jack	52	30
)	7 Calepino	53	40
4 —)	8 Gracco	53	30
)	9 Amizade	51	40

4° pareo — BRASIL — 1.609 metros — Premios: 2:000$, 200$ e 100$000.

		Kilos	Cts.
1°—)	1 Aisca	51	50
)	" Gambetta	51	25
2 —)	2 Tacada	50	40
3 —)	3 Kerensky	53	25
4 —)	4 Encantadora	50	35

5° pareo — 17 DE SETEMBRO — 1.800 metros — Premios: 3:000$, 300$ e 150$000 — (Betting).

		Kilos	Cts.
1°—	1 Burby	55	30
2 —	2 Silles	51	35
3 —	3 Cardito	51	20
4 —	4 Roody	48	40
5 —	5 Valmonte	49	50

6° pareo — COSMOS — 1.609 metros — Premios: 2:500$, 250$ e 125$000 — (Betting).

		Kilos	Cts.
1°—)	1 Taquary	48	35
)	" Alpina	48	35
2 —	2 Jundiá	51	30
3 —	3 Ebro	55	40
4 —	4 Alsaciano	49	40
5 —	5 Boa Vida	51	25

7° pareo — DERBY NACIONAL — 1.800 metros — Premios: 3:000$, 300$ e 150$000, e um bronze artistico — (Betting).

		Kilos	Cts.
1°—	1 Colméa	51	100
2 —)	2 Rex	53	20
)	3 Kerina	51	40
3 —)	4 Kzarina	51	20
)	5 Herodes	53	80
4 —)	6 Massiço	53	60
)	7 Hortencia	51	35

8° pareo — PROGRESSO — 1.609 metros — Premios: 2:000$, 200$ e 100$000.

		Kilos	Cts.
1°—)	1 Malia	51	50
)	" Ginete	53	30
2 —)	2 Ibar	52	30
3 —	3 Ubá	52	50
4 —	4 Zezé	49	35
5 —	5 Sem Temor	53	50

A tosse, no Itamaraty

Depois de atacar quasi todos os animaes existentes na Villa Hippica da Gavea, foi, felizmente, debellada a tosse, que se havia apresentado com caracter epidemico.

Agora, está o mal fazendo-se sentir nos studs do Itamaraty, onde muitos pensionistas estão sujeitos a sério tratamento, em virtude da gravidade da molestia.

Jockey Club

CHA' DANSANTE

As tardes dansantes do Jockey Club vão novamente constituir a nota elegante da nossa sociedade.

Domingo proximo, no lindo salão de festas do Hippodromo Brasileiro, será realizado o primeiro chá da actual temporada da Primavera, nada poupando a directoria para que essa reunião seja coroada de grande brilhantismo.

Tocarão duas das melhores "jazz".

Vexilo correu

Noticiámos ha dias que o cavallo Vexilo, recentemente adquirido para o nosso turf, não constava dos resumos publicados pelas revistas argentinas.

Hontem conseguimos encontrar alguma coisa sobre o filho de Nero.

Estreou elle no hippodromo de La Plata, no dia 1 de fevereiro, não se collocando no premio "Eduarda", de 1.400 metros, ganho por Shy Pilot. A seguir correu sem resultado em 8 do mesmo mez, no premio "Falucho", dirigido pelo nosso conhecido Maceyra e foi retirado do premio "Helada", em 16 tambem de fevereiro.

Nada mais encontramos nas nossas notas de fevereiro até o corrente mez.

ESCRIPTORIOS

Sala de espera, luz, limpesa, telephone e criado; das 8 á 6. Rua Ouvidor, 56-1.°.

Notas Sportivas

Uma explicação necessaria

Noticias publicadas nos jornaes platinos confirmam a noticia por nós publicada no domingo p. p., acerca do match Sharkey-Carnera, em que davamos a substituição de Sharkey — que allegava achar-se contundido na mão esquerda — por Paulino Uzcudun, o qual, aceitou o convite que lhe fizeram de "Ebbelt Fillds", porém, devido achar-se bastante retirado do local da grande pugna só poderia chegar no dia immediato, isto é, no dia 13.

Tudo isso nós demos guiados pelas informações que nos vinham ás mãos, transmittidas pelos grandes orgãos de Buenos Aires e Montevidéo, sem duvida, muito mais informados do que os nossos periodicos.

A propria Agencia Brasileira, num despacho de sabbado á tarde, dava essa informação aos nossos collegas da Paulicéa.

Realmente, o Centro Cosmopolita recebeu de seu compatriota Paulino um telegramma dando essa noticia.

Poderia perfeitamente o facto ter-se passado deste modo, no entanto vamos aguardar a chegada de jornaes autorizados como o "Times", para fazermos um commentario em regra.

Seria Sharkey obrigado pelas autoridades a lutar??

E' o que vamos vêr...

Botafogo x Bangu'

UMA DAS MELHORES PARTIDAS DE DOMINGO

O Botafogo F. C. vae receber depois de amanhã a visita sempre bem recebida do Bangu', para o match official de returno, no campeonato carioca.

Além do interesse que o resultado dessa partida desperta em todos os que se preoccupam com as melhores collocações na tabella, o aspecto sportivo propriamente do match occupa um plano muito destacado. O team do Botafogo, campeão da cidade, é uma força technica de apreciavel valor e que tem dado em varias opportunidades as melhores demonstrações da sua capacidade. O quadro suburbano é considerado muito justamente, um dos adversarios mais serios da temporada. São dois valores consagrados e que nas condições em que estão, podem perfeitamente proporcionar ao publico que vae assistir ao match, um espectaculo sportivo de primeira grandeza.

Realizando-se o match no campo do Botafogo, em General Severiano, o team alvi-negro tem a seu favor o ambiente e o calor do enthusiasmo dos seus torcedores, mas nem sempre esse detalhe tem a influencia que se lhe attribue, tanto que o proprio Bangu', o anno passado, depois de estar perdendo o match com o Botafogo, por 3 x 1, conseguiu, numa virada energica, vencer a partida por 4 x 3, nos ultimos instantes de jogo.

Classificamos esse match como um dos melhores da tarde de football de domingo proximo, já pela importancia de seu resultado, já pelos seus aspectos technicos, que promettem duas horas de sensação.

O Praia F. C. realiza um festival a 25

O Praia F. C., a novel e já gloriosa agremiação sportiva de S. Christovão, reabre os seus salões a 21 do corrente, para outro magnifico e animado baile. Será elle em homenagem ao dedicado consocio e um dos baluartes do club, sr. Antonio Machado, actual thesoureiro, cujo anniversario natalicio decorre nessa data.

Para que o festival decorra com o brilho habitual, foram destacadas as seguintes commissões de directores: Porta — Arthur Machado e Antonio Nogueira; Recepção — Antonio Machado, Antonio Ferreira Brandão e José da Cruz; Salão — Frederico Fell e Gonçalves Moreira; Buffet — José de Souza e Adelino Paiva; Fiscalização geral — Januario Machado e secretaria — Estevam Vieira da Silva.

Iniciado o Campeonato Brasileiro de Tiro

Teve inicio hontem, com a prova de pistola, o 4° Campeonato Brasileiro de Tiro.

Os resultados foram os seguintes:

Eugenio Amaral (Paraná), 519 pontos; Braz Magaldi (Minas), 496; Harvey Villela (Districto Federal), 492; Antonio Ferraz Silveira (Districto Federal), 484; Gaspar Peixoto Costa (Espirito Santo), 415 pontos.

O vencedor é recordista sul-americano, tendo superado o antigo "record" com grande vantagem.

Mais um companheiro para Romance

O potro Voronoff, por Constantine e Aristéa, que se encontrava aos cuidados do treinador Aggeu de Souza foi hontem vendido ao Stud Moura Costa, sendo por isso, remettido para as cocheiras de Juan Mocegue.

Um caso curioso

A egua Delva, que figurou ainda este anno, nos nossos programmas, vae ser enviada para um haras, onde deverá dar cria, dentro de pouco tempo.

Foi descoberto que a filha de Gorvan aqui chegou ha seis mezes, já padreada.

AMANHÃ, 17 DE OUTUBRO

Um bom plano da Loteria Federal

1.° Premio

100 CONTOS

(Integraes)

2.° PREMIO .. 20 CONTOS
3.° PREMIO .. 10 CONTOS
4.° PREMIO .. 5 CONTOS
E MAIS 6.168 PREMIOS, NO TOTAL DE 252 CONTOS

Bilhete inteiro sómente 10$
Fracção .. .. 1$

Preços annunciados pelas casas de loterias

A Companhia de Loterias Nacionaes mantem em sua séde, á rua 1.° de Março numero 110, um balcão onde os seus bilhetes são vendidos SEM AGIO, pelos preços annunciados nos planos approvados pelo Ministerio da Fazenda

Em Novembro

Planos Novos

O dr. Pedro Ernesto e o C. R. do Flamengo

Em audiencia prévíamente marcada para a proxima quarta-feira, ás 14 horas, o dr. Pedro Ernesto, prefeito do Districto Federal, receberá a directoria do tradicional C. R. do Flamengo, afim de, com ella, ultimar o assumpto referente á concessão dos terrenos da Gavea, destinados á installação do futuro e majestoso estadio dessa gloriosa associação propugnadora de todos os esportes no Brasil.

FACTOS POLICIAES

O AUTO TRANSPORTE CHOCOU-SE COM O BONDE

Trafegavam hontem, á tarde, pela rua Archias Cordeiro, o bonde de linha "Cascadura", regulamento n. 635, e o auto-transporte da Estrada de Ferro Central do Brasil, n. 5.330, dirigido pelo motorista Benedicto Pires da Silva. Quasi ao chegar á estação do Engenho de Dentro, o motorneiro Claudionor de Arruda, chapa n. 3.899, ao signal de um passageiro, parou o bonde.

A auto-transporte que vinha á rectaguarda e curta sendo a distancia que separava os dois vehiculos, foi então projectar-se de encontro ao "tramway".

Do choque sairam feridos o motorista e o seu ajudante que tiveram os soccorros da Assistencia. A policia do 19° districto teve conhecimento do caso.

O LADRÃO "AGIU" ATE' NO XADREZ

Pelo investigador Palha foi preso, hontem, o ladrão José Marcolino, accusado de furtos, ultimamente, verificados no 19° districto.

Após os primeiros interrogatorios, o meliante foi mettido no xadrez. Pouco depois, era recolhido ao mesmo cubiculo o nacional Walter Paes Leme, que estava completamente embriagado.

Estava a delegacia na maior calma, quando, de repente, o commissario Sergio ouviu gritos de soccorro, que provinham das prisões. Indo até lá, aquella autoridade ouviu Walter, que se queixava de ter sido furtado numa carteira contendo 30$000.

Retirado o gatuno e feita a revista, em seu poder achou-se a carteira e o dinheiro. O ladrão foi, então, autuado e recolhido ao xadrez.

COLHIDO PELO AUTOMOVEL N. 4.497

O operario Cafelha Nicola, italiano, de 60 annos de edade e morador á rua José de Alencar, n. 105, quando atravessava a avenida Rodrigues Alves, em frente ao armazem n. 1, do Cáes do Porto, foi colhido pelo automovel n. 4.497, recebendo ferimentos generalizados.

O motorista Antonio Ferreira Leitão foi autuado na delegacia do 8° districto policial e a victima teve os soccorros da Assistencia.

Quem perdeu as chaves?

O sr. Francisco Arruda, trabalhador na officina á rua Barão de Mesquita, 357 — Phone 3-1780, propriedade da firma J. Araujo, trouxe, hontem, a esta redacção, um molho de chaves que encontrou na via publica para ser entregue ao seu dono, que poderá recebel-as a qualquer hora.

Mais "bicheiros" autuados em flagrante pelo dr. Frota Aguiar

O delegado de policia, dr. Frota Aguiar, encarregado da campanha ao "jogo do bicho", em todo o Districto Federal, que não tem poupado esforços na ardua tarefa que lhe foi confiada pelo chefe de policia, dr. Baptista Luzardo, ainda hontem, procedendo a uma diligencia em varios pontos da cidade conseguiu prender, em flagrante, os seguintes individuos, que bancavam o "bicho": José Linhares, á rua Jardim n. 25; Nicolau Bronzo, á rua S. Januario n. 123; Raphael Verrer, á rua Mariz e Barros n. 182; e Adhemar Gonçalves Mello, á rua S. Francisco Xavier, esquina da de Dona Luiza.

RESENHA LITERARIA

MAX MONTEIRO

"IMPRESSOES TRANSATLANTICAS" — THE'O FILHO — LIVRARIA FREITAS BASTOS — RIO — 1931

Théo Filho, um dos nossos mais fecundos escriptores, é um nome que dispensa elogios, por ser muito familiar ao publico leitor.

Autor de obras, que constituem um orgulho das nossas letras, desde a sua estréa se impoz á critica nacional, quer como chronista, quer como romancista ou "conteur".

Provido de talento polymorpho, brilha em qualquer genero a que se apegue. Seu estylo, sem phraseados inuteis, agrada pela naturalidade. E ha uma qualidade no artista de "Dona Dolorosa", que o distingue dos modernos escriptores do Brasil: é a observação profunda dos homens e das coisas. Sua penna realiza o milagre da machina photographica: apanha flagrantes com perfeição absoluta.

Concordará comnosco todo aquelle que pasmar o olhar em "Impressões Transatlanticas".

O capitulo, por exemplo, sobre Paris, durante a guerra, é impressionante e completa, com egual valor, o depoimento de Erich Maria Remarque contra a maior carnificina, que já houve no mundo, e de que padecemos ainda as consequencias.

No ultimo livro de Théo Filho, ha um estudo documentado das actividades das mulheres espiãs, como Sandra Mi-Esu', Elizabeth Frageot, Luisa Arnaud, Mlle. Docktor, "hoje ingressada no rol sagrado das assassinas lendarias", "La Rouquine", etc.

Depois, as pequenas espiãs: Massussia, Princeza Wisniewsky, Mata-Hari...

Mata-Hari, a dansarina que deslumbrou Paris, a mulher satanica que fascinou a terra! Com uma vida cheia de aventuras, envolta em lendas, ninguem sabe, ao certo, qual o segredo do triumpho incomparavel da batava, de origem judia, pois "era feia de rosto e, apesar dessa linda fealdade, tinha na physionomia uma seducção sobrehumana".

Théo Filho, porém, crê, "como aquelles que a adoraram bulhenta ou silenciosamente, que o que mais seduzia nella era a arte irradiante de todos os seus gestos, de todas as suas poses e do corpo de walkyria, grande, carnudo, de verdadeira Juno".

A rival de Isadora Duncan devia ser uma mulher de espirito brilhante e tempera incommum. Conclue-se isto da sua attitude, depois de condemnada á morte, desejando, como ultima [illegible] ás faces austeras da justiça dos alliados, um banho de leite, no que não foi attendida, por haver falta de leite até para as crianças, e mandando que lhe arrancassem a venda dos olhos na hora em que a descarga do fuzil lhe roubava a vida.

"Impressões Transatlanticas" têm, pois, duplo valor: historico e literario.

Théo Filho prometteu-nos, agora, romancear a historia naval brasileira. Pela sua ultima obra, pode-se ter a certeza de que elle conseguirá o seu sonho. A vida maritima exerce, sobre si, attracção irresistivel. E Théo poderá, perfeitamente, com o talento que Deus lhe deu e a cultura que adquiriu com esforço e trabalho, fazer uma reconstrucção historica do heroismo sublime dos nossos marinheiros, em defesa da civilização patria.

A tarefa é penosa. Requer mesmo um escriptor do pulso de Théo-Filho. Mas é uma tarefa patriotica, de indiscutivel utilidade.

Mãos á obra, portanto.

"POR AMOR AO MEU AMOR" — Paulo Gustavo — Editores Borsoi & Cia. — Rio — 1931.

Apesar de a poesia encontrar-se em decadencia, por culpa exclusiva da multidão de máos poetas, possue ella, entretanto, ainda um circulo de admiradores.

Banida das ruas, com o desapparecimento das serenatas, refugia-se nos salões, onde as declamadoras, na maior parte, assassinam violentamente, impiedosamente, tal qual faz o Agrippino Grieco com a innocente lingua portugueza...

Dahi, a nossa aversão muito humana á poesia.

Uma vez por outra, porém, quando surge um bom poeta, fazemos as pazes, provisoriamente, com as musas alheias. E' o caso de Paulo Gustavo.

Romantico, sem ser futil, seu estro nos proporciona momentos de prazer. A "Divina Amargura", seu primeiro livro de versos, recebeu de nossa parte francos e sinceros applausos, que redobramos agora com o apparecimento de "Por amor ao meu amor".

Manejando o vernaculo com facilidade e tendo inspiração, que é o principal, Paulo Gustavo, pseudonymo de uma das nossas brilhantes figuras do magisterio, produz poemas lindos, que o collocam em logar destacado na nova geração de poetas.

Leamos, por exemplo,

"TRISTEZA DE LEMBRAR"

Tristeza de lembrar!
Bemdita ermida
Que, na minha alma desolada, existe!...
De todas as tristezas desta vida,
Recordar é a tristeza menos triste".

"PERDÃO

Sonhei-te morta e, livido o semblante,
Teu corpo, de harmonia delicada,
Parecia, tão branco e desluminante,
Uma grande açucena enregelada.

E, vendo-te assim plácida, serena,
Lembrei que foste fria e indifferente,
Vivendo, entre prazeres, sem ter pena
Dos que te amaram dolorosamente.

Tua alma, que eu julgava condemnada
A vagar, num cortejo de lamentos,
Pelo espaço sem fim, na escuridão,

Eu a vi numa auréola, reclinada,
Protegida de todos os tormentos
Pelo manto de luar do meu perdão!".

Mas não são estas as melhores poesias de "Por amor ao meu amor".

Ha outras do mesmo quilate, senão melhores, que não transcrevemos por falta de espaço.

A edição do livro de Paulo Gustavo está ricamente trabalhada e as excellentes illustrações são de Paulo Werneck.

No Mundo Espirita

CENTRO ESPIRITA JOANNA D'ARC "AMOR E LUZ"
Estação Professor Miguel Pereira — Linha Auxiliar — Estado do Rio

De accôrdo com o estabelecido pela Directoria deste Centro, a partir do mez corrente, vae ser intensificada a propaganda da doutrina codificada por Allan Kardec, naquellas altas paragens.

Para iniciar a serie de conferencias que se vão realizar naquelle Centro, foi convidado o confrade Almerindo de Castro, que nos ultimos tempos vem offertando com muito ardor, o melhor de sua alma, em pról da causa de Jesus.

Assim, amanhã, sabbado, dia 17 do corrente, ás 20 horas, na séde desse Centro, subirá á tribuna daquella casa de caridade, o confrade, sr. Almerindo de Castro.

Damos parabens aos espiritas da Estação de Professor Miguel Pereira, por este facto auspicioso.

CENTRO ESPIRITA IRMÃ ROSA
Travessa Santa Rosa, 131 — Nictheroy

Da directoria do Centro Irmã Rosa, recebemos amavel convite para assistir ao lançamento da pedra fundamental do edificio da escola para necessitados, que se realizou hontem, 15 do corrente, ás 15 horas. Muito gratos pelo convite.

SOCIEDADE ESPIRITA "HUMILDADE E CARIDADE"
Rua Dona Flora — Andrade Araujo — Estado do Rio

Realizou-se domingo, 12 do corrente, na sociedade acima, uma festividade "Civico-Moral-Social-Religiosa", commemorativa da data da descoberta da America, que coincide com o anniversario de um dos fundadores do Centro, sr. Benigno Armada. A festa correu entre expressões de alegria da petizada da escola mantida pelo Centro, alegrada com canções, poesias, monologos e comedias, ao par do ensino primario e secundario ministrado pela professora, mme. Moura Souza, como demonstrou a menina Floriana, quando discursou sobre os feitos de Colombo. O nosso confrade Alcides Teixeira, da Liga Espirita do Brasil, fez uma succinta allocução sobre o acto, congratulando-se com os presentes, rendendo uma homenagem aos patronos do Centro, que no momento solidificam nas crianças a moral necessaria ao dia de amanhã.

CONFERENCIA

Amanhã, sabbado, ás 20 horas, fará uma conferencia doutrinaria, o nosso querido confrade e grande propagandista espirita, Delphim Pereira, sobre o thema "Espirito de Poeta", no Centro Espirita Caridade Ismael, á rua Senador Euzebio, 344, sobrado, sendo convidados todos os nossos irmãos e associações co-irmãs. A entrada é franca.

UM POUCO DE FEITIÇARIA

E' o thema da conferencia que o confrade e propagandista da terceira revelação, dr. Sebastião Caramuru' realizará hoje, ás 20 1|2 horas, na Tenda Espirita Joanna d'Arc, á rua do Mattoso, 53.

O orador explicará nesta conferencia, o que é a feitiçaria e quaes as causas e damnos que podem advir das praticas do baixo espiritismo.

CLICHES
GRAVAÇÃO ELECTRICA
TODO TRABALHO NESTA CASA E EXECUTADO EM 24 HORAS SEM COMPETIDOR NA RAPIDEZ E NOS PREÇOS...
PHOTO-ZINCO — GRAV. — DOUBLES
W. J. V. FABREGAS — RIO
TRICHROMIAS — POLICHROMIAS
PRAÇA TIRADENTES 77-2º
PHONE 2-3023
RIO DE JANEIRO
FUNCIONA DIA E NOITE
PEÇAM TABELLA DE PREÇO

Leilão de Penhores
EM 22 DE OUTUBRO DE 1931
Francisco de Aguiar & Cia.
RUA LUIZ DE CAMOES, 36

LIVRARIA ALVES
RUA DO OUVIDOR, 166
Livros collegiaes e academicos

Advogado
ROBERTO LYRA
Patrocinio de causas mediante contracto. Consultas, 30$000.
Ed. "Jornal do Commercio", 1º, S. 106, 4-5982 — 16 ás 19

INFORMAÇÕES COMMERCIAES

CAMBIO

Encontramos o mercado do cambio, na abertura, hontem, ás 13,30, um pouco mais animado, devido a liberalidade que vem tendo o Banco do Brasil no fornecimento de remessas.

Este banco, áquella hora, affixou as seguintes taxas:

A 90 dias — A libra a 61$195 e o franco, $634 (3 09|64).

A' vista — A libra a 62$566: o dollar, 16$100; o franco, $636; a lira, $840; o franco suisso, 2$200; a peseta, 1$400; o marco, 3$200; o peso argentino, 3$800; o peso uruguayo, 2$200, (3 107|128).

Para as suas coberturas, este banco comprava o dollar a 15$840.

O mercado do cambio, em Londres, abriu, hontem, com estas cotações:

S|Nova York, 3.87.75; S|Paris, 98.50; S|Italia, 75; S|Hespanha, 43; S|Portugal, 109,75; S|Allemanha, 16.25; S|Suissa, 19.75; S|Hollanda, 9.37; S|Belgica, 27.62.

ASSUCAR

O disponivel do assucar manteve-se, hontem, do inicio ao fechamento em posição firme e com preços inalterados.

Os negocios, entretanto, não foram de vulto.

Para os diversos typos vigorou a seguinte tabella: os crystaes novos 36$, o amarello 31$, o mascavinho 32$, e o mascavo 29$600.

O mercado do termo não funccionou.

—— O movimento de ante-hontem, foi o seguinte:

Entraram 12.534 saccas, sendo 7.034 de Campos e 5.500 de Pernambuco, e sairam 7.617 ditas.

O "stock" actual ficou reduzido a 172.377 saccas.

ALGODÃO

Não se modificou, hontem, da abertura ao fechamento, o mercado do disponivel do algodão, ficando calmo e com os preços inalterados na tabella abaixo: os Seridós a 32$, os sertões a 30$, o Ceará a 29$, o mattas a 28$ e os paulistas não cotados.

—— O movimento de ante-hontem, foi o seguinte:

Entraram 83 fardos de Pernambuco e sairam 414.

A existencia actual ficou sendo de 5.387 fardos.

VALES OURO

O Banco do Brasil fez, hontem, a remessa dos vales-ouro, para a Alfandega, a taxa de 5$793 por mil réis ouro.

CAFE'

Funccionou o mercado de café, hontem, em condições de calma e ainda bastante movimentado, demonstrando os preços tendencias para proseguir em melhoria. Cotou-se o typo 7 á base anterior de 12$400 por dez kilos e as vendas realizadas na abertura foram de 5.721 saccas e durante o dia de 3.885, no total de 9.606 saccas.

Fechou o mercado inalterado, com um movimento animado de entradas e pequenos embarques.

—— Em Santos, foram destruidas mais 15.251 saccas de café.

—— Em Nova York, a Bolsa accusou no fechamento anterior uma baixa de 9 a 11 pontos nas opções.

COTAÇÕES

Typos	Por arroba
N. 3	13$600
N. 4	13$300
N. 5	13$000
N. 6	12$700
N. 7	12$400
N. 8	12$000

Pauta semanal, 1$200, por kilogramma: imposto, ouro, Estado do Rio de Janeiro, $6793 e idem, de Minas Geraes, 4$567.

O MOVIMENTO ESTATISTICO FOI O SEGUINTE

Entradas 10.097 saccas: sendo 4.568 pela Leopoldina; 2.209 pela Central e 3.320 pelos diversos Armazens Reguladores.

—— Desde o 1º do mez, entraram 171.679 saccas; média 12.262; desde o 1º de julho 1.085.850; média 10.243; idem, no anno passado, 892.570 ditas.

—— Embarques, 2.888 saccas; sendo 2.361 para o Rio da Prata e 527 por cabotagem.

—— Desde o 1º do mez, foram embarcadas 75.443 saccas; desde o 1º de julho 1.097.108; idem, no anno passado, 918.758; ficando em "stock" 229.900; idem, no anno passado, 248.964 ditas.

—— O mercado de café, em Santos, regulou, calmo, com o typo 4 ao preço de 15$ por 10 kilos, com vendas de 13.500 saccas a termo.

—— Entraram, nesse mercado 50.030 saccas, sairam 6.455; foram embarcadas 7.483; ficando em "stock" 1.140.883; contra 1.104.774, ditas, no anno passado.

—— Por Jundiahy, passaram, com destino a Santos, 22.000 saccas.

BOLSA DE TITULOS

A Bolsa de Titulos funccionou, hontem, firme, e os diversos papeis, deram, em média, as seguintes cotações: — Emprestimo 1903, portador, 770$ diversas emissões, portador, 760$; idem, nominaes, 825$; Federaes, 1921, 970$; idem, 1920, 985$; Ferroviarias, da 3ª, 1:007$; Municipaes, 1903, portador, 157$; Bello Horizonte, 6 º|º 129$; Obrigações de Minas, (ex-j) 814$; Banco do Brasil, 316$; Estado do Rio, 4 º|º, 920$; São Jeronymo, 93; Minas Geraes, 9 º|º, c|juros, 859$; Docas de Santos, debentures, 174$000.

Offertas — Geraes, 826$; Emprestimo 1903, 765$; diversas emissões, nominaes, 826$; idem, portador, 761$; Federaes, 1930, 985$; Ferroviarias, da 3ª, 1:000$; Municipaes, portador, 1920, 143$; idem, 1917, 142$; idem, 1920, 142$; idem, 1931, 155$500; idem, 7 º|º, 1535, 160$; idem 3264, 145$; idem 1622, 140$; idem 1909, 157$; idem 2007, 156$; Minas Geraes, 5 º|º, portador, 505$; idem, nominaes, 595$; idem, 7 º|º, portador, 645$; idem 9 º|º, 858$; Estado do Rio, 8 º|º, de 500$, 500$; idem, 4 º|º, 91$500; Banco do Brasil, 310$; Funccionarios, 33$; Mercantil, 430$; Portuguez, portador 43$; São Jeronymo, 93$000.

Foram negociadas 1909 apolices, 709 municipaes, 205 acções e 30 debentures, num total de 2.853 titulos.

JOCKEY-CLUB

PROGRAMMA OFFICIAL DA 54ª REUNIÃO, EM 18 DE OUTUBRO DE 1931

Classico F. V. DE PAULA MACHADO

A's 14.00 — 1ª carreira — Premio Classico F. V. DE PAULA MACHADO — 1.600 metros — Premios: 15:000$, 3:000$ e 750$000.

		Kilos
1	Flor da Matta	54
2	Xiririca	54
"	Xamarié	54

A's 14.30 — 2ª carreira — Premio ANCORA — 1.300 metros — Premios: 4:000$ e 800$000.

		Kilos
1	Violeta	51
2	Ganadera	50
3	Eparade	51
4	Precioso	54
5	Ouvidor	51
6	Dela	51
7	Frita	50

A's 15,00 — 3ª carreira — Premio TUCANO — 1.600 metros — Premios: 5:000$ e 1:000$000.

		Kilos
1	Solteirona	52
2	Mequer	54
3	Tumyassú	54
4	Jó	54
5	Arauna	54
"	Arlequim	54
6	Xanacy	52
"	Xylopia	52

A's 15.30 — 4ª carreira — Premio UKRANIA — 1.500 metros — Premios: 4:000$ e 800$000.

		Kilos
1	Guaxupé	54
2	Uiriri	56
3	Ravissant	55
4	Monarcha	53
5	Seciliano	54
6	Fremente	51
7	Germania	54
8	Urubú	56
9	Maçanita	52

A's 16,00 — 5ª carreira — Premio NUBIA — 1.600 metros — Premios: 4:000$ e 800$000.

		Kilos
1	Zeppelin	50
2	Plume Doré	56
3	Lobuna	53
4	Vencedor	53
5	Primoroso	52
6	X. Ralo	53
"	Viola Dana	54

A's 16,35 — 6ª carreira — Premio BETUNIA — 1.800 metros — Premios: 4:000$ e 800$000.

		Kilos
1	Picarillo	56
2	Ultramar	53
3	Vasari	52
4	Mayfair	53
5	Puritano	52
6	Mondego	50

A's 17,10 — 7ª carreira — Premio RAFALE — 1.600 metros — Premios: 4:000$ e 800$000.

		Kilos
1	Xipotuba	52
2	Tops	56
3	Xavier	53
4	Tomyrim	54
5	Catiguá	52
6	Pirata	51
7	Hepacaré	52

A's 17.50 — 8ª carreira — Premio SAPHO — 1.750 — metros — Premios: 4:000$ e 800$000.

		Kilos
1	Vagalume	52
2	Cartier	52
3	Iberico	53
4	Kermesse	53
5	Caruarú	56
6	Romance	58
7	Uadi	56

A's 18.30 — 9ª carreira — Premio VENDOME — 2.200 metros — Premios: 5:000$ e 1:000$000.

		Kilos
1	Ulices	54
2	Xaréo	52
3	Bury	58
4	Duggan	56
5	Very	54
"	Uberaba	55

Rio de Janeiro, 14 de outubro de 1931. — A Commissão Directora de Corridas.

Uma fama firmada:
LOTERIA
Rio Grande do Sul
AMANHÃ
200 CONTOS
Inteiro, 50$;
Decimo, 5$

Dr. Brandino Corrêa
Molestias do apparelho Genito-Urinario no homem ou na mulher — OPERAÇÕES — Utero, ovarios, prostata, rins, bexiga, etc. Cura rapida por processos modernos sem dôr da
GONORRHE'A
e suas complicações: — Prostatites, orchites, cystites, estreitamentos, etc. Diathermia. Darsonvalização. R. Republica do Perú' n. 23, sob. das 7 ás 9 e das 14 ás 18 horas. Domingos e feriados das 7 ás 9 horas

Dinheiro, Dinheiro!!!
Inaugurou-se, hontem, ao
VALE QUEM TEM
á RUA 1º DE MARÇO, 37
Casa de Loterias e artigos para escriptorios
A firma Matheus Donadio dará, por certo,
sortes e muitas sortes
HABILITEM-SE TODOS INDO AO
VALE QUEM TEM
HOJE, 100 CONTOS, E, PARA AMANHÃ,
500 CONTOS
RUA 1º DE MARÇO, 37

BEBAM CAFE' GLOBO O MELHOR E O MAIS SABOROSO

QUER GANHAR SEMPRE NA LOTERIA?

A Astrologia offerece-lhe hoje a RIQUEZA. Aproveite-a sem demora e conseguirá FORTUNA E FELICIDADE. Guiando-me pela data do nascimento de cada pessoa, descobrirei o modo seguro que com minhas experiencias todos podem ganhar na loteria, sem perder uma só vez. Milhares de attestados provam as minhas palavras. Mande seu endereço e $500 réis em sellos para enviar-lhe GRATIS O SEGREDO DA FORTUNA. Endereço: Sr. Prof. P. Tong, Calle Alberti, 1918—Buenos Aires —Republica Argentina — "Cite este Diario"

INDICADOR PROFISSIONAL

Dr. Alvaro Moutinho
Doenças dos rins, bexiga, prostata etc. Cura rapida, sem dôr da GONORRHE'A aguda ou chronica e suas complicações no homem e na mulher, prostatites, cystites, orchites, inflammações do utero, ovarios, etc. Tratamento pela electricidade. Diathermia, Darsonvalização, Ozonothermia, Estreitamento da Urethra
IMPOTENCIA.
8 ás 18 — Buenos Aires, 77-4º

HERNIAS Hydrocelles (Quebraduras)
Cura radical sem operação, sem dôr e sem prejuizo das occupações.
FRAQUEZA SEXUAL
Tratamento especial e moderno
DR. PEDRO LUZ
Ex-Assistente da S. C. Misericordia do Rio de Janeiro — Espec. em vias urinarias — Cura radical da blenorrhagia.
CONSULTORIO — RUA FREI CANECA, 52 e 77
PHONE: 2-9053
Das 8 ás 10 e das 16 ás 18 hs.

Vias Urinarias e cirurgia.
— DR. UFLACKER, ex-interno de Hospitaes na França e Suissa, — S. José, 89, das 4 em deante.

DR. DUARTE NUNES
Orgãos genito-urinarios (ambos os sexos). Gonorrhea e suas complicações. Hemorrhoides e hydrocelle, sem dôr e sem operação — São Pedro, 64. 8 ás 18 hs.

DR. JOSE' DE ALBUQUERQUE
DOENÇAS SEXUAES NO HOMEM
Diagnostico causal e tratamento da
IMPOTENCIA em moço Rua Carioca, 22. De 1 ás 6.

Clinica Medico-cirurgica
DR. AMERICO CAPARICA
Consultorio: Rua Visconde do Rio Branco, 31 (sobrado)
DIARIAMENTE DAS 3 A'S 7 HORAS
TELEPHONE: 2—2940.
Residencia — Rua Riachuelo, 56
TELEPHONE: 2—7394.

CASA DE SAUDE
DA ASSOCIAÇÃO DOS CONSTRUCTORES CIVIS
Rua do Senado n. 213—Tel.: 2-0964.
Director Dr. Julio Pinto Brandão.
Cirurgia em geral, especialmente cirurgia do ventre, e vias urinarias, apparelhos de fracturas.
Aberta á clinica de todos os senhores medicos.
RAIO X SOB A DIRECÇÃO DO DR. VICTOR CORTES.
PREÇOS MODICOS.

CASA DE SAUDE SÃO SEBASTIÃO
RUA BENTO LISBOA, 160.
Situada no local mais aprazivel desta cidade. — Aberta á clinica de todos os senhores medicos. — OPERAÇÕES E PARTOS — Pavilhão especial para convalescentes — REGIMENS ALIMENTARES — DUCHAS — RAIO X — RAIOS ULTRA-VIOLETA. — Diaria desde 15$000. — Direcção: Luiz Simões Corrêa, director; dr. Alcides Senra, director medico.
TELEPHONES: 5-4001 — 5-4002.

DR. APRIGIO DOS ANJOS
ADVOGADO
RUA QUITANDA, 47
2º andar — Sala 11
Telephone 4-5485

100$ DENTADURA
ATE' 14 DENTES
Corôas e bridges de ouro por preços populares.
ORÇAMENTO GRATIS
Facilita-se o pagamento — 30 annos de pratica, Inst. Esper. da Prothese Dentaria.
79 — Rua Buenos Aires, 79
(Das 8 até 18 horas)

Clinica de Senhoras
do dr. Cesar Esteves
Tratamento sem operação e sem dôr das perturbações das Senhoras; faltas, hemorrhagias, colicas, atrazos, etc. Diathermia. Largo de S. Francisco, 25, de 9 ás 11 e 1 ás 5.

Faculdade de Medicina

CONFERENCIAS DA DOCENCIA LIVRE

Sob o patrocinio do professor Leitão da Cunha, realizam-se, nos proximos dias, as seguintes conferencias da série "Conferencias annuaes da docencia livre da Faculdade de Medicina", organizada pelo doc. Hélion Póvoa, sexta-feira, 16, ás 15 horas, Santa Casa: Dextrocardias (dr. Genival Londres); sabbado, 17, ás 18 horas, Clinica Neurologica: regidez de descerebração (dr. Odilon Gallotti); segunda-feira, 19, ás 10,30, Polyclinica de Botafogo: Abcessos encephalicos (do. R. David de Sanson), e terça-feira, 20, ás 8 horas, Santa Casa (Serv. do professor Brandão Filho): Conceito actual do tratamento da tuberculose osteo-articular (Doc. M. C. Motta Maia).

ENRIQUECER DEPRESSA...

Já temos dito por muitas vezes: só tentando a sorte grande no "Ao Mundo Loterico" — rua do Ouvidor, 139. Hoje 100:000$ por 30$, meios 15$, fracções a 3$ da Mineira e mais 100:000$ por 8$, fracções 800 réis da Fluminense, além da Federal — 20:000$ por 2$, dezenas sortidas a 20$. Amanhã — 200:000$ por 40$, meios 20$, fracções 4$, da Paulista e 200:000$ por 50$, fracções 5$, gaucha e mais 100 Contos de réis da Federal, inteiros 10$, meios 5$, fracções 1$ — habilitae-vos só ali no "Ao Mundo Loterico" — rua do Ouvidor, 139.

Uma ordem de serviço expedida pelo titular da Viação

O ministro da Viação dirigiu, hontem, á Directoria Geral de Contabilidade do mesmo ministerio, a seguinte ordem de serviço:

"Recommendo o fiel cumprimento do disposto no art. 255, e seus paragraphos, do regulamento de Contabilidade Publica da União, de modo que não seja absolutamente excedido o prazo de oito dias estipulado no referido artigo sob pena de multa, para o processamento das contas de compromissos assumidos por este ministerio.

Façam-se circular ás repartições transmittindo essa recommendação."

As carnes congeladas de importação italiana

O GOVERNO DA ITALIA NÃO TEM A PREOCCUPAÇÃO DE DIFFICULTAR A IMPORTAÇÃO BRASILEIRA

O ministro das Relações Exteriores enviou ao interventor federal no Estado do Rio Grande do Sul o seguinte telegramma, relativo á importação de carnes da Italia:

"Os jornaes desta capital publicaram, ha dias, um telegramma de Porto Alegre, transmittido pela Agencia Brasileira, segundo o qual, causára má impressão nesse Estado a noticia de que o governo italiano havia tentado de direitos alfandegarios as carnes congeladas do Uruguay. Devidamente autorizada, pelo seu governo, a embaixada italiana nesta capital desmente essa noticia, bem como qualquer outra insinuação de que tenha havido ou haja, da parte do governo italiano, a menor preoccupação de difficultar a importação de carnes congeladas do Brasil na Italia. A verdade é que, pelo contrario, apesar de não gosar ainda o Brasil, na Italia, das vantagens que são mais favorecidas e, portanto, da applicação da tarifa minima, o governo italiano, ao estabelecer, recentemente, uma tarifa differencial para as carnes congeladas e resfriadas importadas no Reino mandou que se applicasse, tambem, ás carnes do Brasil a tarifa minima ou convencional, de 25 liras por quintal, a mesma que recae sobre as carnes procedentes do Uruguay e dos demais fornecedores da Italia. Muito agradeceria, pois, a v. ex. levar esses factos ao conhecimento dos interessados no Rio Grande do Sul, cuja industria, como se vê, gosa na Italia das mesmas vantagens e facilidades concedidas aos concurrentes de qualquer outro paiz. Attenciosas saudações. — Afranio de Mello Franco".

Em resposta, o ministro das Relações Exteriores recebeu o seguinte telegramma do interventor federal no Estado do Rio Grande do Sul:

"Accusando o recebimento do seu telegramma relativo aos direitos alfandegarios sobre as carnes congeladas de importação italiana, tenho a honra de communicar a v. ex. haver-lhe dado ampla publicidade, para conhecimento dos interessados. Saudações cordiaes. — Flores da Cunha".

Dois commissarios de policia transferidos

O chefe de policia, dr. Baptista Luzardo, assignou, hontem, á tarde, portaria, transferindo o commissario, em commissão, José Tiburcio Filho, do 3º districto policial para o 24º e, deste para aquelle, o commissario de 3ª classe, Walter Bruce Nogueira da Silva.

SO' TEM METAES VELHOS QUEM QUER!
ASTRO
O prateador "ASTRO" renova instantaneamente qualquer objecto de metal, dando-lhe maravilhoso brilho. Não contém mercurio e nem acidos. Preço, vidro 3$500. Pelo Correio mais $500 réis.
Grande desconto para revendedores.
RUA RODRIGO SILVA, 11-2º andar, sala 1
Teleph. 2-3016 — RIO
Pedidos a REISCH & CIA. — Rua Rodrigo Silva, 11-2º and. — Salas 1 e 2
Prateador instantaneo para metaes

COMPANHIA NACIONAL DE NAVEGAÇÃO COSTEIRA
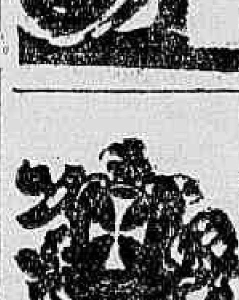
SAIDAS DO RIO: DOMINGOS, TERÇAS E QUINTAS-FEIRAS
SERVIÇO DE PASSAGEIROS
SUL
ITAIMBE'
Sae quinta-feira, 22 do corrente, ás 14 horas, para:
SANTOS, sexta-feira, 23
RIO GRANDE domingo, 25
PORTO ALEGRE segunda-feira, 26
ARARANGUA'
Recebe cargas pelo Armazem 11.
Sae domingo, depois de amanhã, 18 do corrente, ás 12 horas, para:
SANTOS, segunda-feira, 19
RIO GRANDE quarta-feira, 21
PELOTAS, quinta-feira, 22
PORTO ALEGRE, sexta-feira, 23
SAIDAS DO RIO: DOMINGOS, TERÇAS E SABBADOS
SERVIÇO DE PASSAGEIROS
NORTE
ARATIMBO'
Recebe cargas pelo Armazem 13.
Sae amanhã, sabbado, 17 do corrente, ás 10 horas, para:
VICTORIA domingo, 18
BAHIA terça-feira, 20
MACEIO' quarta-feira, 21
RECIFE quinta-feira, 22
CABEDELLO (João Pessôa) sexta-feira, 23
AVISO — A companhia recebe cargas e encommendas até a vespera da saida de seus paquetes até as 16 horas, pelo armazem 13. — Valores pelo Escriptorio Central até as 16 horas da vespera da saida de seus paquetes. Os paquetes de passageiros dispõem de camaras frigorificas. — Para passagens, Av. Rio Branco n. 20, loja, telephone: 3-3423 — Para fretes Av. Rio Branco n. 20, telephone: 4-1126 — Armazem 13 do Cáes do Porto, telephone: 4-1374 — Armazem 13 A, Av. Rodrigues Alves n. 303, telephone: 4-5072 — Para mais informações no Escriptorio Central, Av. Rodrigues Alves n. 303, Telephone: 3-1830, Armazem 11 do Cáes do Porto — Telephone: 4-1831.

Orçamento da União — 1931

BOLETIM MENSAL FORNECIDO PELO DEPARTAMENTO OFFICIAL DE PUBLICIDADE

	RECEITA			DESPESA		
	1930	1931		1930	1931	
	Arrecadação, de Janeiro a Setembro	Estimativa para o anno de 1931	Arrecadação, de Janeiro a Setembro	Despesa, de Janeiro a Setembro	Estimativa para o anno de 1931	Despesa, de Janeiro a Setembro
OURO	97.196:248$000	121.182:337$000	88.904:662$000	68.693:742$000	114.594:320$000	70.582:683$000
PAPEL	849.047:397$000	1.418.440:860$000	843.399:195$000	1.123.704:396$000	1.401.880:526$000	928.790:879$000

Excesso da receita sobre a despesa :
OURO 18.321:979$000

O saldo na balança commercial, nos nove mezes foi de £ 14.930.000

Excesso da despesa sobre a receita :
PAPEL 85.391:684$000

Debito do Thesouro no Banco do Brasil :
3.619:065$000

CAPITAL 100 REIS

Diario Carioca

INTERIOR 200 REIS

Director : J. E. DE MACEDO SOARES

Anno IV — Numero 1.015 | Rio de Janeiro, Sexta-feira, 16 de Outubro de 1931 | Praça Tiradentes, 77

Commissão de Correição Administrativa

A Commissão de Correição Administrativa esperava reunir-se hontem, em sessão secreta, para o fim de estudar as syndicancias que vêm sendo realizadas no Banco do Brasil.

O sr. Oswaldo Aranha, entretanto, não compareceu ao Monroe, pela manhã, dizendo-se que o titular da Justiça encontrava-se enfermo. Felizmente, não foi esse o motivo da sua ausencia. O sr. Oswaldo Aranha tinha ido ao embarque do sr. Mauricio Cardoso, que seguira para o sul, e, assim, não lhe foi possivel estar presente á sala da Bibliotheca do antigo Senado, á hora regimental.

—

Apesar da ausencia do ministro Oswaldo Aranha, o commandante Ary Parreiras e major Juarez Tavora resolveram trocar idéas sobre os famosos processos referentes áquelle estabelecimento de credito. Assim, resolveram realizar uma reunião especial, com a presença do procurador e sub-procuradores. As portas foram fechadas e, desse modo, permaneceram durante uma hora.

Ao que se dizia, os corregedores e membros da Procuradoria trocaram idéas sobre as syndicancias até agora realizadas, e que demonstram que só em transacções commerciaes, nos tres ultimos governos, o Banco do Brasil, soffreu um prejuizo calculado em trezentos mil contos!

O processo consta de quatro syndicancias realizadas e outras ainda em execução.

Os corregedores examinaram o volumoso proceso, manifestando-se favoraveis á apuração de determinados factos, para o que determinaram novas diligencias.

Dizia-se ainda que os factos apurados e que figuram no processo citado, são sufficientes para assentar bem as responsabilidades dos tres ultimos governos.

O relatorio sobre factos de tamanha gravidade deve ser feito hoje, ou amanhã, pelo procurador, entendendo mesmo o sr. Themistocles Cavalcanti que o trabalho da procuradoria deve ter ampla publicidade.

O processo, ao que se affirmava, não terminará ahi. Novas denuncias têm sido enviadas á Commissão de Correição, que em torno dellas tem promovido diligencias especiaes, solicitando mesmo ao governo o afastamento do sr. Herculano Cavalcanti, antigo gerente e actual director da Carteira Cambial.

Desse modo, a proxima reunião dos corregedores promette ser sensacional.

Mataram para roubar

"Pedro do Bruno" é um dos assassinos do velho amolador Vivacqua

A zona suburbana da Leopoldina, sob a jurisdição do 22º districto policial, tem sido, ultimamente, invadida por varios bandos de malfeitores, que assaltam, que roubam e que matam!

As autoridades têm sido incansaveis em dar-lhes caça.

Mas, por muito que se esforcem o delegado, os commissarios e os investigadores, não podem, comtudo exercer uma vigilancia á altura daquella cidade, que se desdobra de Triagem a Vigario Geral, por falta de elementos como guardas-civis e praças da Policia Militar.

Ainda assim, as autoridades do 22º districto têm agido activa e seguramente e entregando á justiça os autores dos crimes mais importantes que ali têm sido commettidos.

O ASSASSINIO DO AMOLADOR

Ao anoitecer do dia 11 do corrente, conforme noticiamos, a Assistencia do Meyer foi chamada á estação da Penha, afim de soccorrer um homem que estava caido, sem fala, na rua Ibiapina, proximo á estação da Penha.

Quando ali chegou, a auto-ambulancia, o medico verificou que effectivamente se tratava de um caso gravissimo pois, sem fala, a victima apresentava fractura da base do craneo, além de outras.

Tratava-se do italiano Francisco Vivacqua, que, removido para o Posto do Meyer, ali falleceu quando lhe iam ser ministrados os primeiros soccorros.

O commissario de dia no 18º districto policial fez remover o cadaver para o Necroterio do Instituto Medico Legal e communicou o fallecimento ao seu collega de dia no 22º districto.

A PRIMEIRA VERSÃO

A fractura da base do craneo, alem da de varias costellas, echymoses e escoriações, levaram as autoridades do 22º districto, no primeiro momento, a acreditar que se tratasse de um desastre de automovel.

AS PRIMEIRAS SUSPEITAS

O delegado do 22º districto, tendo aberto inquerito sobre a morte do velho Francisco Vivacqua, que exercia a profissão de amolador, incumbiu das syndicancias os investigadores Vicente e Domingos.

Os dois policiaes entraram em acção e, desde logo, se convenceram de que se tratava de um barbaro crime. E foram dados os passos necessarios para a elucidação do caso.

UMA BOA PISTA

De indagação em indagação, souberam os investigadores que o velho amolador Francisco Vivacqua havia sido espancado. Não abandonaram a pista e proseguiram activamente. Souberam, então, que Manoel Pedro de Lima, vulgo "Pedro do Bruno", estivera na noite de 11 do corrente num botequim, com a roupa tinta de sangue.

A PRISÃO DE "PEDRO DO BRUNO"

Em vista de tal informação, os investigadores Vicente e Domingos resolveram prender "Pedro do Bruno", que, interrogado, negou tivesse espancado o amolador Vivacqua, ou mesmo que tivesse passado naquelle dia pela rua Ibiapina.

Em vista da negativa, o delegado do 22º districto poz em liberdade "Pedro do Bruno", mandando, comtudo, que sobre elle fosse exercida a maior vigilancia.

E os dois investigadores continuaram em acção.

COMO FOI PERPETRADO O CRIME

Depois de muito trabalho, os argutos investigadores Vicente e Domingos, conseguiram uma testemunha de vista que reconstituiu a barbara scena.

Foi o menor Alberto dos Santos, de 18 annos e morador á rua Andrade Pinto n. 53, na estação de Ramos.

Alberto declarou o seguinte:

No dia 11, cerca das 19 horas, passava pela rua Ibiapina, em companhia de seus irmãos menores e seus vizinhos Antonio e Milton, moradores á mesma rua n. 35, quando viram "Pedro Bruno" com mais tres individuos espancando barbaramente a cacete o italiano amolador Francisco Vivacqua, que depois de muitas cacetadas, caiu por terra, sem sentidos.

Os quatro homens, quaes bestas-feras, atiraram-se á victima inanimada e saquearam-na!

Depois, puzeram-se em fuga.

Penalizado, Alberto correu a um telephone e chamou a Assistencia do posto do Meyer.

NOVA PRISÃO DE "PEDRO BRUNO"

Em vista de tão importante depoimento e grave accusação, o delegado do 22º districto, ordenou novamente a prisão de Pedro Bruno, o que foi feita na madrugada de hontem.

O indigitado criminoso vae ser acareado com Alberto.

O INQUERITO PROSEGUE

O inquerito prosegue na delegacia do 22º districto.

O delegado deverá hoje tomar o depoimento das outras duas testemunhas de vista apontadas por Alberto e que são Antonio e Milton, moradores á rua Andrade Pinto n. 35.

CASIMIRAS Para todo gosto
Para todo preço
(A METRO 159, Rosario, 159

UM AMOR, UM BARCO, E A CHOUPANA DENTRO DAGUA

(Continuação da 1ª pagina)

A sua impressão de pobreza desapparece aos encantos da arrumação que se lhe nota de relance.

Estavamos dentro da pequena cidade dos pescadores e não sabiamos por que, estranhos que eramos ao ambiente, nos sentiamos bem entre aquelles olhares curiosos, aquellas casinhas como boiando á flor dagua e aquella gente boa que realiza o milagre de viver contente com a sorte que Deus lhe deu.

* * *

Aquelle trecho da Quinta do Caju', com o seu aspecto inconfundivel, sua edificação propria, e sua natureza privilegiada é um dos logares mais pittorescos do Rio.

Moradia mais adequada os pescadores daquella colonia não podiam encontrar porque, mesmo recolhidos á intimidade do lar, não perdem o contacto do oceano que lhes rola aos pés. E quem ali vive não tem vontade de viver em outra parte, não troca aquelle socego e aquella quietude pelo turbilhão dos grandes centros, porque aquillo tudo tem uma "feitiçaria irresistivel", assim mesmo como nos dizia o pescador Zenobio, que ali nasceu, ali envelheceu e ali espera morrer ..

E era elle mesmo quem nos falava, agora, apontando de sua cadeira de vime, a cidade que não se via:

— Garanto que não ha um pescador aqui que se não considere feliz. A nossa cidade tem tudo. Este morro, parece, foi posto por Deus onde elle está para separar o nosso pequeno mundo, que acaba lá no ponto dos bondes. E tão generoso elle foi comnosco, que preparou, com as suas mãos milagrosas, este recanto que tem, ao mesmo tempo, a riqueza da terra e o esplendor do mar...

— Quando o mar se agita estas casas não soffrem? indagamos .

— Não, respondeu elle.

E esboçando um sorriso:

— Além de solidas, o mar aqui, por mais que se encrespe, não chega para assustar. E olhando-lhe a immensidão, bem em nossa frente:

— Elle sabe da nossa vida como nós sabemos dos seus segredos...

Zenobio, acompanhando com o olhar a fumaça que lhe fugia do cachimbo, nos confidenciava:

— Ha setenta annos vivo nestas bandas. Aqui vim ao mundo, cresci, casei e estou envelhecendo. Tenho oito filhos e vinte e seis netos...

— Vae, sempre, ao centro da cidade?

— Quasi nunca.

— Gosta, então, daqui?

— Muito, mas gosto mais, muito mais do mar...

Um joven, seu neto, que o ladeava, interveiu:

— Vovó já disse que quer o mar, tambem, para sepultura!...

* * *

A população da cidadezinha erguida á beira-mar, vive identificada pelos mesmos habitos, pelos mesmos costumes e favorecida pelas mesmas benesses do Oceano.

Não precisa de grandes recursos, porque não tem grandes gastos e o pouco que ganha chega para manter a sua pobreza. Não tem preoccupações maiores nem se affiige com as leis do inquilinato, levantando as mãos aos céos por viver esquecida na certeza de que se um dia della se lembrassem seria para tortural-a. E assim vae vivendo feliz, pescando, respirando aquelle ar saudavel e tendo do mundo uma noção muito vaga, porque as casinhas em que vive, o mar em que luta, o céo que a cobre, tudo aquillo é o seu verdadeiro mundo.

* * *

— Contrabandos? repetia á nossa pergunta, arregalando os olhos, um pescador, para dizer logo a seguir:

— E' infamia. Ha muitos annos atrás, realmente, alguns contrabandistas andaram desembarcando aqui. Mas agora não ha mais disso.

E sacudindo a cabeça:

— Calumnia, senhor, uma grande calumnia...

E firme:

— Conhecendo a nossa vida, que é de lutas, honestamente, ninguem pode dizer que aqui se aceitam taes contraventores.

E medindo a extensão das aguas mansas, com o olhar:

— Quem é rico não precisa sair da lei para viver...

E, cheio de orgulho, apontando a superficie liquida que reflectia o tôsco casario:

— E nós temos esta riqueza!...

* * *

A embarcação que nos servia, largava. O remador impulsionava-a, para o largo, com os seus musculos de aço. Correndo, o barco nos distanciava da linda cidade pobre, rica de matizes e surpresas. Já iamos longe, perdiamos a noção dos detalhes do grande conjunto, mas ainda nos feria o olhar a bandeira brasileira da janella amarella e do vestido verde da mulher...

O QUE HA

O que ha de mais exacto nas noticias correntes sobre as negociações do novo "funding", é o seguinte:

a) os juros devidos serão pagos em titulos de 5 °|°, durante tres annos.

b) as quantias que deveriamos pagar á titulo de amortização nesse prazo, convertidas ao cambio de 6 dinheiros, serão depositadas e applicadas na reducção do passivo da União, pelas seguintes fórmas:

1º — Diminuição do meio circulante papel por insineração.

2º — Diminuição da divida interna por compra e insineração de apolices.

3º — Diminuição da divida externa por compra e insineração dos titulos do presente "funding".

c) as quantias que deveriamos pagar á titulo de juros da divida externa nesse prazo, convertidas ao cambio de 6 dinheiros, serão repositadas e applicadas na reducção das verbas de juros da União, pelas seguintes fórmas:

1º — Resgate de titulo da divida interna.

2º — Resgate de titulos da divida externa, desde que a situação cambiaria o permitta.

A differença das quantias á dispôr entre as taxas de cambio a 4 e 6 dinheiros, calculada em 200 mil contos, será applicada segundo um plano governamental para estimular a producção nacional exportavel ou de artigos que evitem a importação de similares.

Se a melhoria geral da situação o permittir, o Governo da União cogitará de auxilios a certos Estados, em condições financeiras insolvaveis.

FANTOCHES
200 personagens interpretados por bonecos que parecem gente.
ANDAM. FALAM. CANTAM. FUMAM.
(Companhia Theatro dei Piccoli, de Milão)
2ª feira no PALCO do ELDORADO

PROGRAMMAS DE HOJE:

PALACIO
Complemento: 2, 4, 6, 8 e 10 horas
Maridos conformados: — 2,35, 4,35, 6,35, 8.35 e 10,35
A Metro Goldwyn Mayer apresenta ADOLPHE MENJOU, Leila Hyams e Norman Foster em
Maridos Conformados
CAVALLEIRO ALEGRE (Revista) — ROMEU PERNOSTICO (Desenho) — METROTONE NEWS N. 90
CHRISTO REDEMPTOR — A Missa Pontifical — A Hora Santa — A Missa no Fluminense e a Benção do Monumento.

ODEON
Complemento: 2, 4, 6, 8 e 10 horas
Vendidos: 2.20, 4.20, 6.20, 8.20 e 10.20
A Warner-Firts apresenta
Richard Barthelmess
FAY WRAY, em
VENDIDO!
O Progresso da Orthopedia (Film natural)
Fox Movietone Airplan, 39
CHRISTO REDEMPTOR
A Missa Pontifical — A Hora Santa — A Missa no Fluminense e a Benção do Monumento

GLORIA
Complemento: 2, 4, 6, 8 e 10 horas
Romeu de pyjama: 2.40, 4.40, 6.40, 8.40 e 10.40
A Metro Goldwyn Mayer apresenta
Buster Keaton
— em —
ROMEU DE PYJAMA
Assombrações (Comedia)
Metrotone News n.º 87

CAPITOLIO
Horario: 2, 3.40, 5.20, 7, 8.40, 10.20
GIUSEPPE VERDI — Evocação musical
Paramount Jornal n.º 6
MULHER
Um film brasileiro, com
CARMEN VIOLETA
Celso Montenegro, Luiz Soroa, etc. Uma producção da CINE'DIA

IMPERIO
Horario: 2, 3.40, 5.20, 7, 8.40, 10.20
Cresça e Appareça — Desenho sonoro
Paramount Jornal n.º 7
HONRA DE AMANTE
Um drama social da Paramount
— com —
CLAUDETE COLBERT
e FREDRIC MARCH

PATHE' PALACIO
Matarazzo apresenta
TERRA MATER
A doçura e poesia dos campos, ao lado das maravilhas e explendores da
CIDADE ETERNA
Complementos — Jornal Fox Mov. Airplane News n.º 39 e Mussolini em Villa Glori.

PATHE'
Matarazzo apresenta
O galã da Esquadra
A famosa revista com partes coloridas e lindas musicas e canções
Complemento :
O GATO BORRALHEIRO
(Impagavel desenho)
Poltrona . . 2$000

ELDORADO
Telephone : 2-4218
A's : 2 — 4 — 6 — 8 e 10 horas
2 films ineditos da "Metro Goldwyn Mayer
STAN LAUREL O magro
— e —
OLIVER HARDY O gordo
na super-comedia em 4 partes falada em hespanhol
QUE NOITE !
e Eleonor Boardman
e John Mc. Brown, no drama
TERRA VIRGEM

PARISIENSE -- HOJE
Sessões "PARA TODOS"
MATINE'E E SOIRE'E: — 2$000
Dois colossos num só programma ! A encantadora LIL DAGOVER, na encantadora producção do Prog. Urania
Amores de uma Imperatriz
e Fred Thomson no bellissimo film do Prog. V. R. Castro
REI BRANCO

CINE GRAJAHU'
A Metro Goldwyn apresenta :
TRADER HORN
O film milagre de 1931, com o celebre astro
HARRY CAREY
No programma um desenho synchronizado

THEATRO PHENIX
O templo da arte realista
HOJE, EM MATINE'E E A' NOITE
AS VENDEDORAS DE CARICIAS
"O FILM GIGANTE", do genero "SO' PARA ADULTOS",
SCENAS DE FORTE REALISMO COM QUADROS DE NUS DE VERDADEIRA ARTE!...
Improprio para senhoras e rigorosamente prohibido para senhoritas e menores.

ELECTRO-BALL
Rua V. Rio Branco 51
SEMPRE VARIADOS TORNEIOS DO MAIS ARROJADO SPORT
SEMPRE
NO CINEMA:
CASADINHOS
Um bello drama em 8 actos
Variedades :——: Variedades